

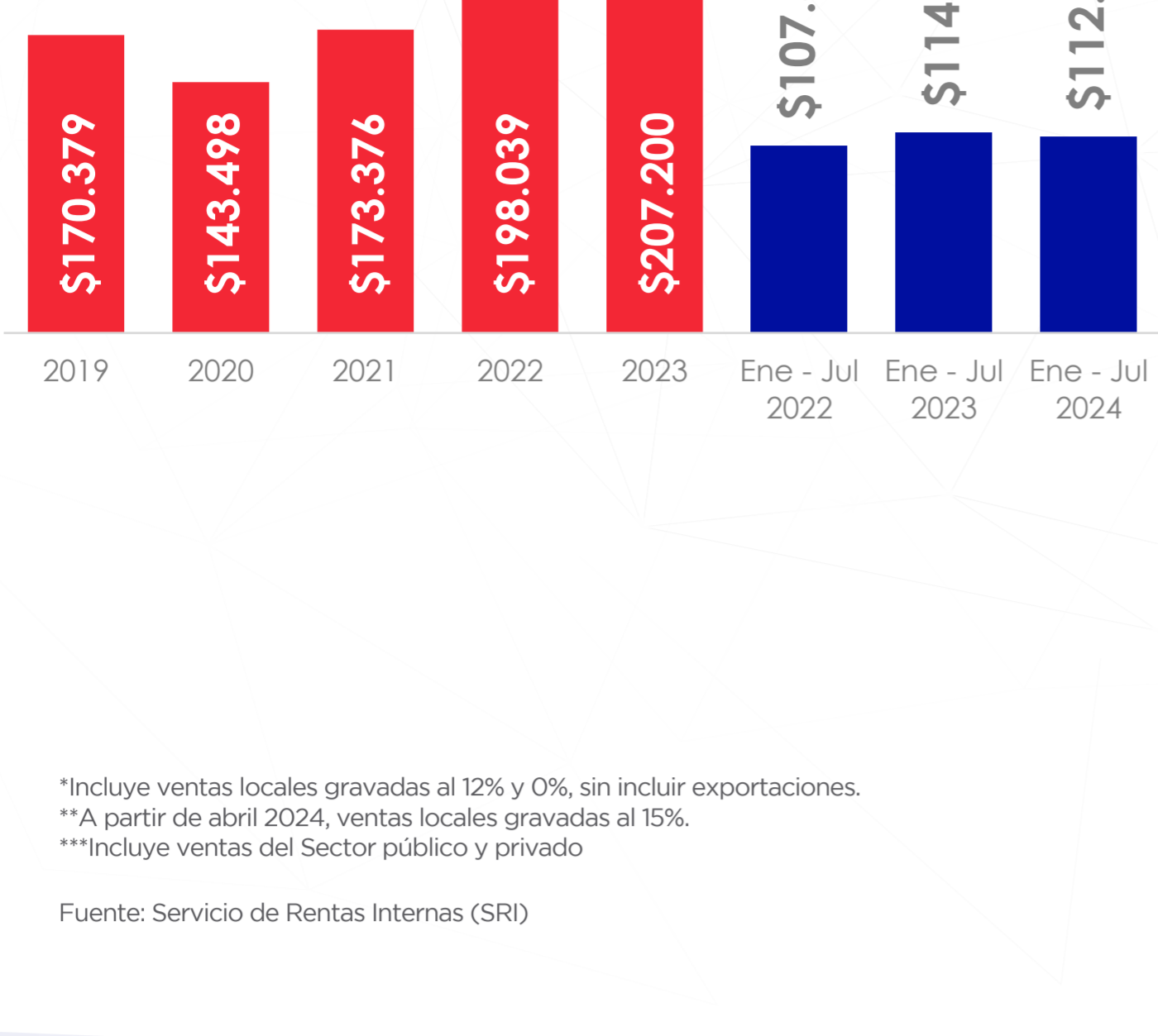

Análisis de las Ventas Locales del Ecuador

Julio 2024

Ventas Internas Totales



Ventas Internas por Tipo de Contribuyente

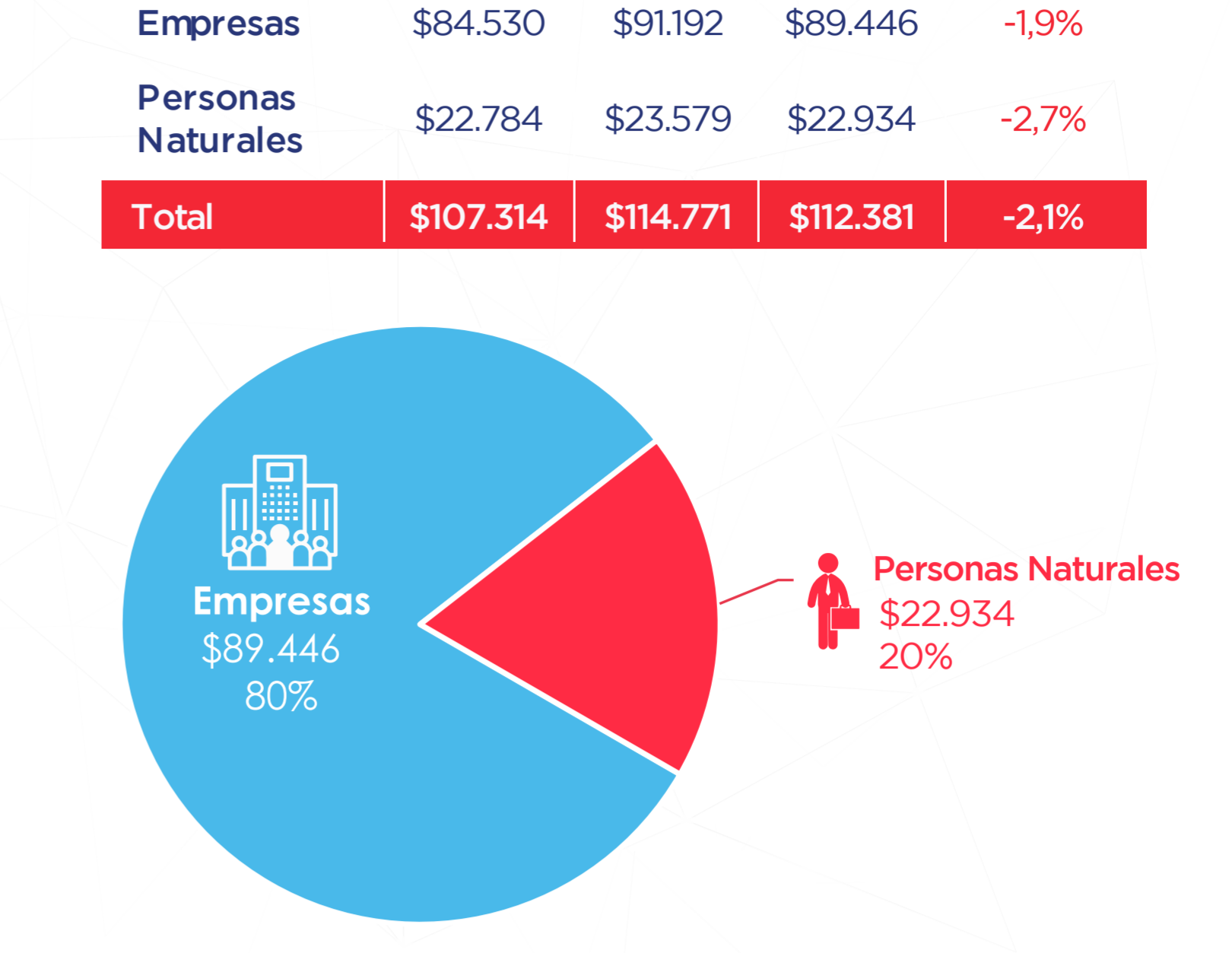

*Incluye ventas locales gravadas al 12% y 0%, sin incluir exportaciones.
**A partir de abril 2024, ventas locales gravadas al 15%.
***Incluye ventas del Sector público y privado.
Fuente: Servicio de Rentas Internas (SRI)

Variación anual de las ventas internas mensuales

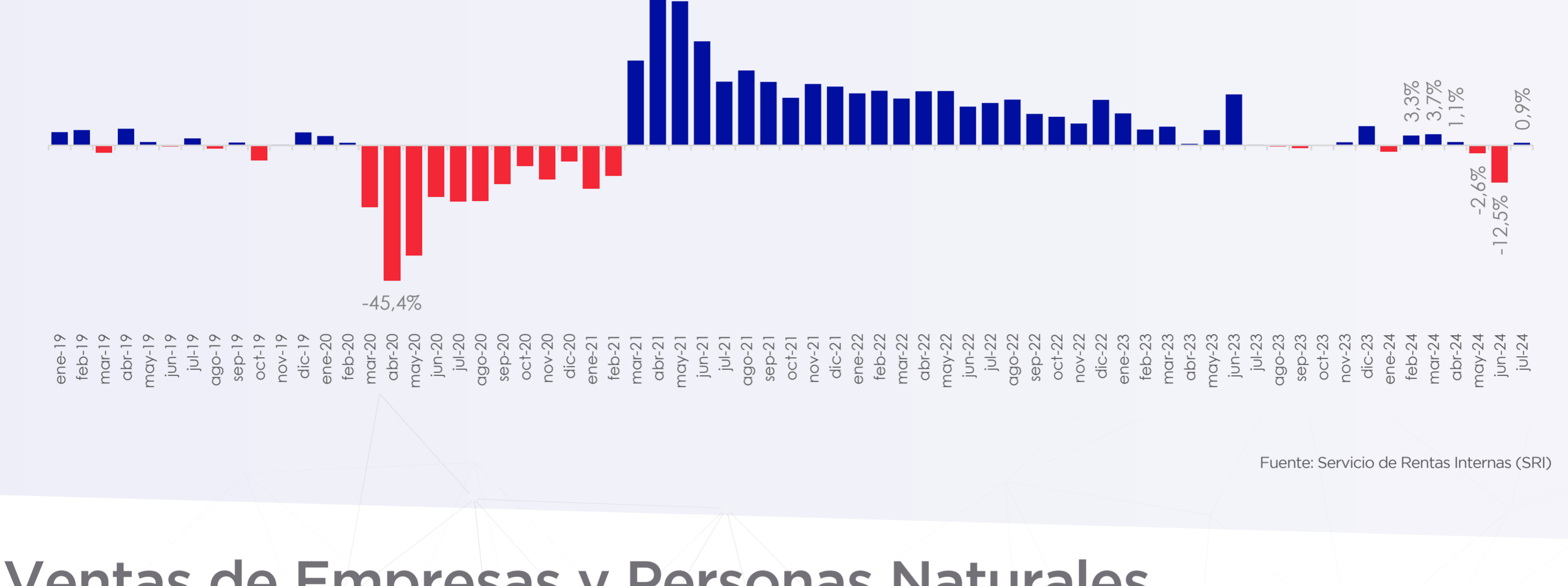

Fuente: Servicio de Rentas Internas (SRI)

Ventas de Empresas y Personas Naturales

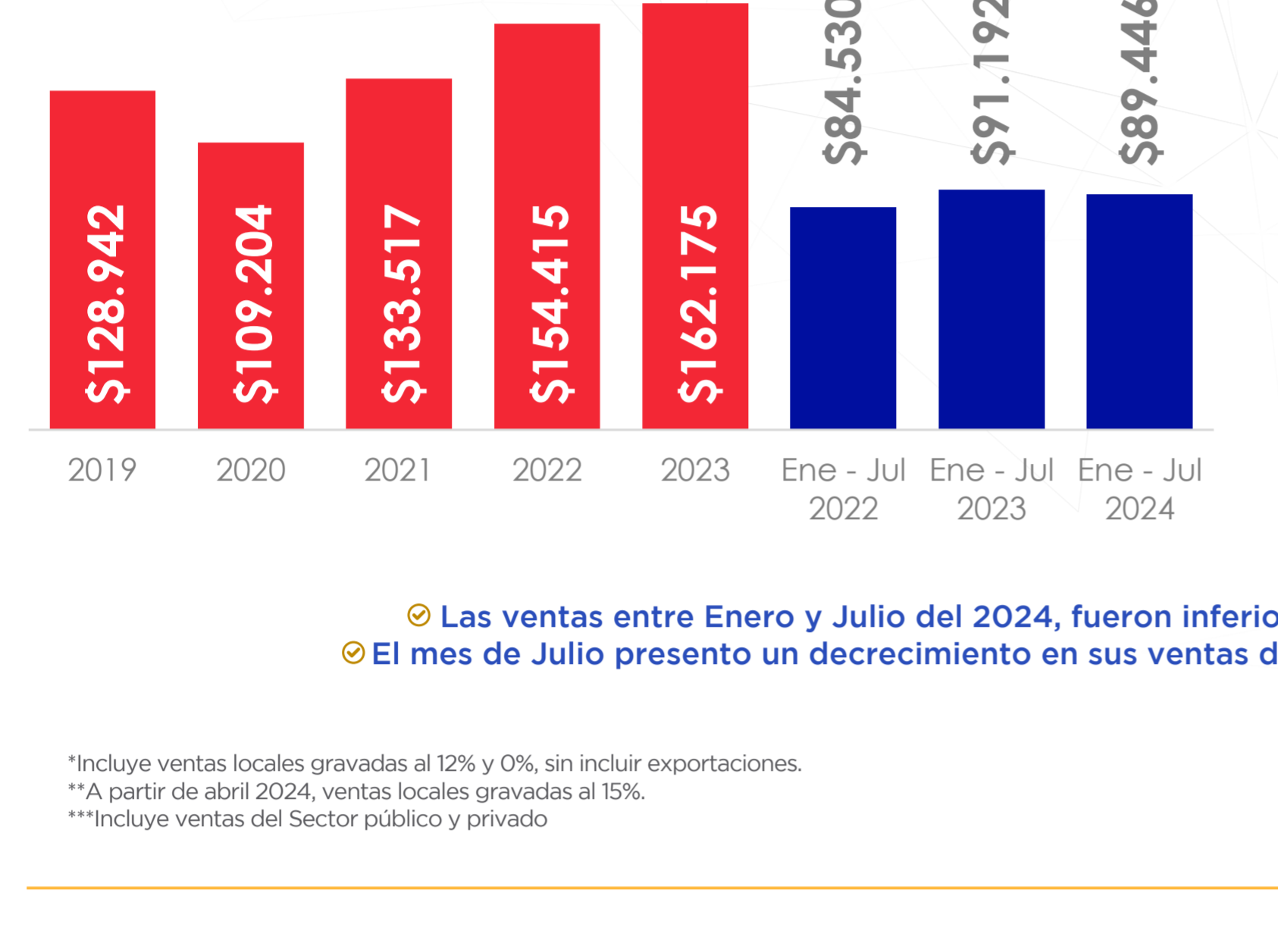

Las ventas entre Enero y Julio del 2024, fueron inferiores a las alcanzadas en 2023 en -1,9%
El mes de Julio presenta un decrecimiento en sus ventas de 2024 (-0,6%) en comparación con 2023
Fuente: Servicio de Rentas Internas (SRI)



Las ventas entre Enero y Julio del 2024, fueron inferiores al valor alcanzado en 2023 en -2,7%
El mes de Julio presenta un crecimiento en sus ventas de 2024 (8,6%) en comparación con 2023
Fuente: Servicio de Rentas Internas (SRI)

Evolución de las Ventas por Sectores de la Economía (Enero - Julio)

Sector	2020	2021	2022	2023	2024	Variación 2024 vs 2023 (%)
Comercio al por mayor y al por menor, reparación de vehículos automotores y motocicletas	\$33.032	\$41.015	\$48.359	\$50.632	\$49.583	-2,1%
Industrias manufactureras	\$11.262	\$14.002	\$16.528	\$16.900	\$15.792	-6,6%
Agricultura, ganadería, silvicultura y pesca	\$5.959	\$6.651	\$7.795	\$7.978	\$8.521	6,8%
Transporte y almacenamiento	\$3.618	\$4.340	\$5.271	\$6.522	\$6.270	-3,9%
Actividades profesionales, científicas y técnicas	\$3.033	\$3.901	\$4.331	\$4.924	\$4.782	-2,9%
Actividades financieras y de seguros	\$2.757	\$2.892	\$3.414	\$3.705	\$3.773	1,9%
Explotación de minas y canteras	\$2.166	\$2.521	\$2.686	\$3.142	\$3.031	-3,5%
Construcción	\$1.665	\$2.170	\$2.563	\$2.956	\$2.826	-4,4%
Información y comunicación	\$2.520	\$2.694	\$2.649	\$3.142	\$2.664	-6,2%
Suministro de electricidad, gas, vapor y aire acondicionado	\$1.780	\$1.800	\$1.954	\$2.256	\$2.456	8,9%
Actividades de atención de la salud humana y de asistencia social	\$1.707	\$2.556	\$2.563	\$2.735	\$2.372	-13,3%
Actividades de servicios administrativos y de apoyo	\$1.319	\$1.443	\$1.862	\$2.200	\$2.275	3,4%
Actividades de alojamiento y servicio de comidas	\$952	\$1.209	\$1.570	\$1.816	\$1.788	-1,5%
Actividades inmobiliarias	\$1.265	\$1.484	\$1.638	\$1.693	\$1.695	0,1%
Enseñanza	\$1.045	\$1.201	\$1.321	\$1.461	\$1.533	4,9%
Otras actividades de servicios	\$1.117	\$1.358	\$1.478	\$1.492	\$1.444	-3,2%
Distribución de agua, alcantarillado, gestión de desechos y actividades de saneamiento	\$470	\$517	\$556	\$573	\$639	11,5%
Administración pública y defensa, planes de seguridad social de afiliación obligatoria	\$371	\$434	\$525	\$639	\$629	-1,6%
Artes, entretenimiento y recreación	\$157	\$165	\$238	\$290	\$291	0,4%
Los demás	\$12	\$12	\$14	\$17	\$16	-2,2%
Todos	\$76.205	\$92.365	\$107.314	\$114.771	\$112.381	-2,1%

*Incluye ventas locales gravadas al 12% y 0%, sin incluir exportaciones.
**A partir de abril 2024, ventas locales gravadas al 15%.
***Incluye Sector público y privado.
Fuente: Servicio de Rentas Internas (SRI)

Ventas Internas de los sectores económicos más relevantes

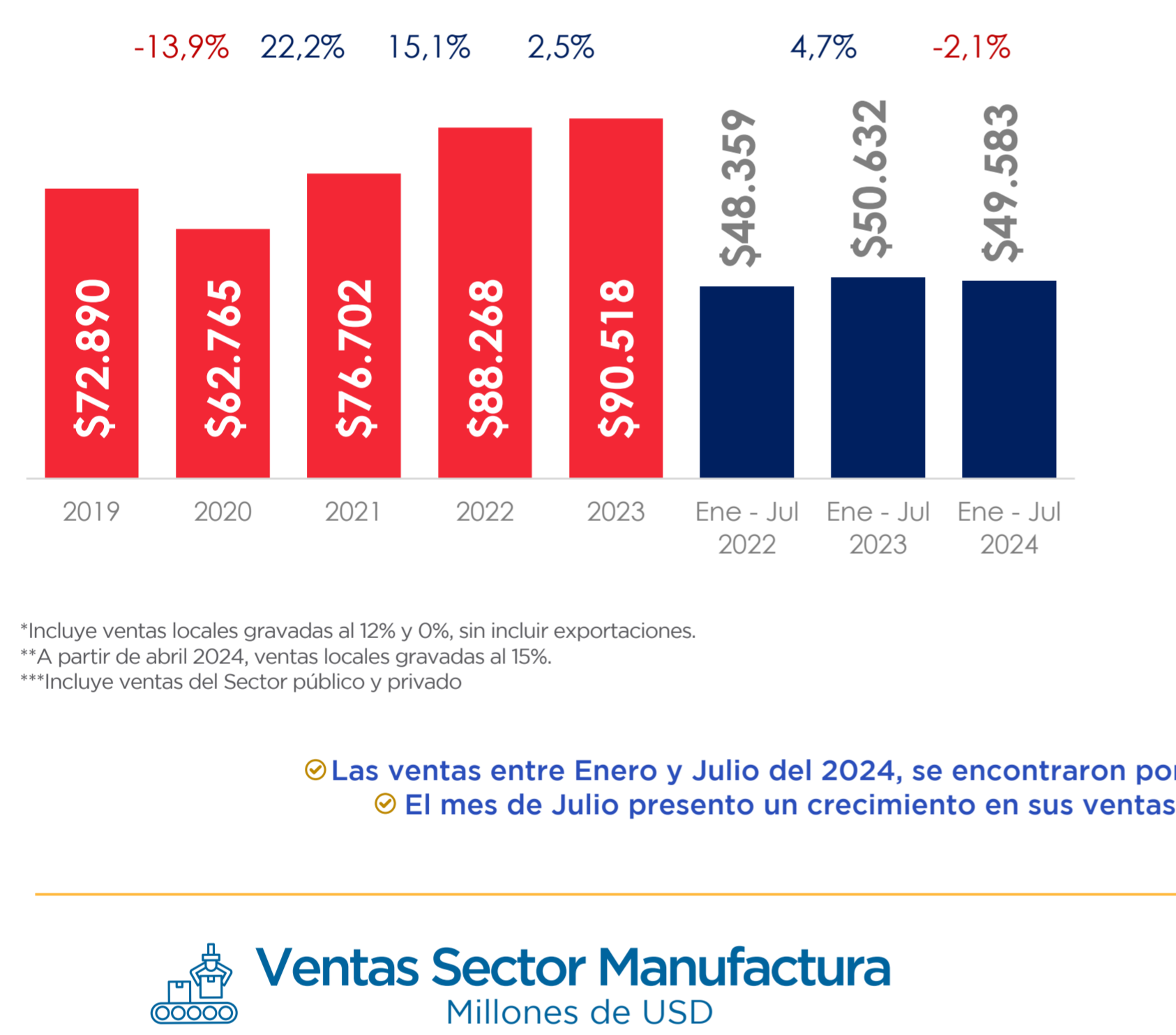

Las ventas entre Enero y Julio del 2024, se encontraron por debajo del valor alcanzado en 2023 en -2,1%
El mes de Julio presenta un crecimiento en sus ventas de 2024 (1%) en comparación con 2023
Fuente: Servicio de Rentas Internas (SRI)



Las ventas entre Enero y Julio del 2024, fueron inferiores a las alcanzadas en 2023 en -6,6%
El mes de Julio presenta un decrecimiento en sus ventas de 2024 (-4,9%) en comparación con 2023
Fuente: Servicio de Rentas Internas (SRI)

Ventas por Cantones

Cantón	2020	2021	2022	2023	2024	Variación 2024 vs 2023 (%)
Quito	\$27.362	\$33.666	\$38.920	\$41.802	\$40.439	-3,3%
Guayaquil	\$20.480	\$24.675	\$28.494	\$30.040	\$29.071	-3,2%
Cuenca	\$3.627	\$4.624	\$5.169	\$5.393	\$5.279	-2,1%
Ambato	\$1.423	\$1.800	\$2.153	\$2.399	\$2.159	-10,0%
Machala	\$1.386	\$1.713	\$1.966	\$2.093	\$1.882	-10,1%
Manta	\$923	\$1.143	\$1.312	\$1.371	\$1.380	0,6%
Las demás	\$21.003	\$24.744	\$29.300	\$31.673	\$32.171	1,6%
Total	\$76.205	\$92.365	\$107.314	\$114.771	\$112.381	-2,1%

*Incluye ventas locales gravadas al 12% y 0%, sin incluir exportaciones.
**A partir de abril 2024, ventas locales gravadas al 15%.
***Incluye Sector público y privado.
Fuente: Servicio de Rentas Internas (SRI)

Tasa de variación acumulada de las ventas por provincias

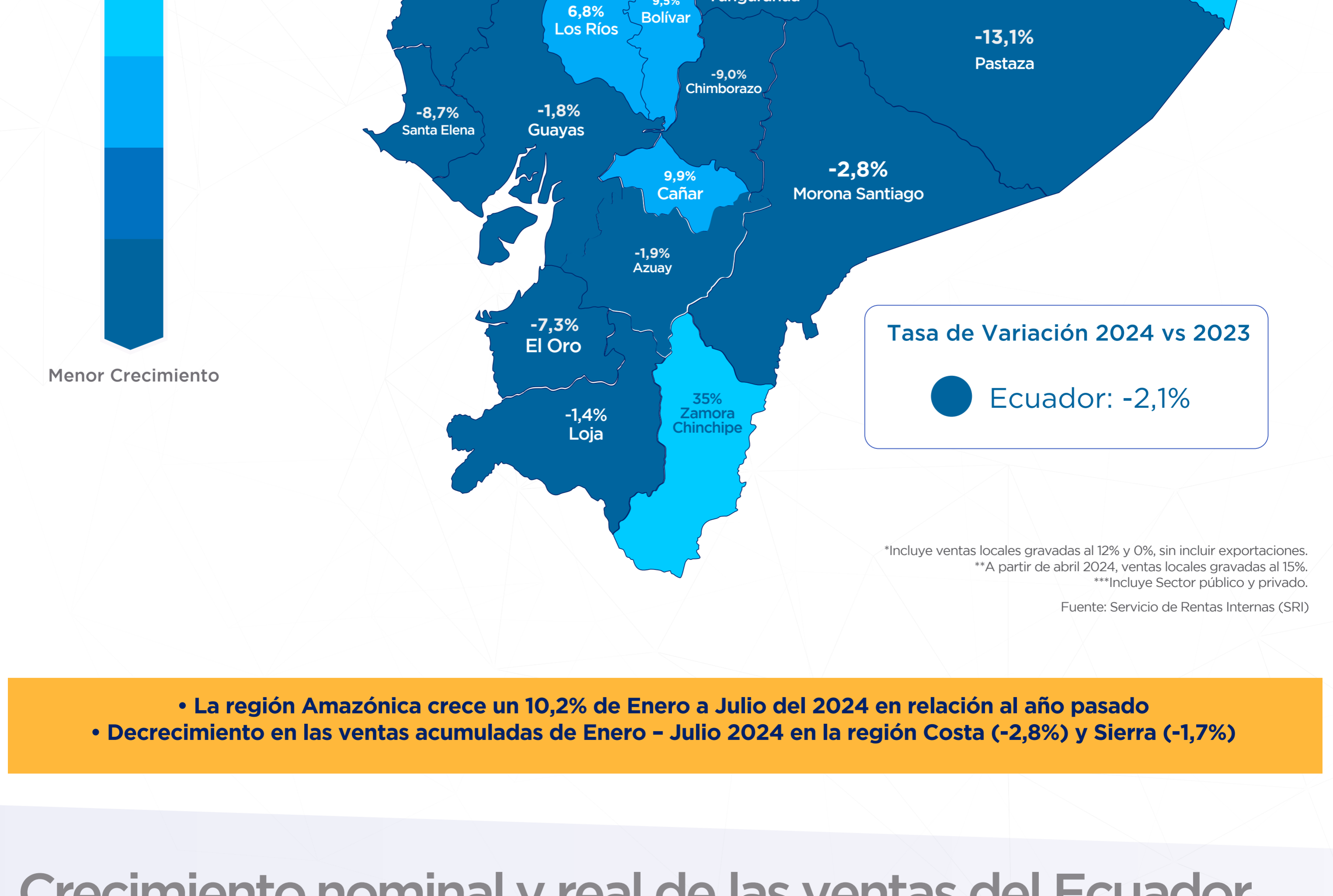

*Incluye ventas locales gravadas al 12% y 0%, sin incluir exportaciones.
**A partir de abril 2024, ventas locales gravadas al 15%.
***Incluye Sector público y privado.
Fuente: Servicio de Rentas Internas (SRI)

La región Amazónica crece un 10,2% de Enero a Julio del 2024 en relación al año pasado
Decrecimiento en las ventas acumuladas de Enero - Julio 2024 en la región Costa (-2,8%) y Sierra (-1,7%)

Crecimiento nominal y real de las ventas del Ecuador (Ene - Jul 2024)



*Los valores nominales se calculan en función de precios al momento en el que se realiza la operación (nominales), incluyendo el efecto de la inflación.
**Los valores reales se calculan en función de precios de un periodo tomado como referencia (reales), descontando el efecto de la inflación.
***Para la obtención del crecimiento real se deflato las ventas nominales mensuales a través de un IPC con periodo base diciembre 2014.
Fuente: Servicio de Rentas Internas (SRI); Instituto Nacional de Estadística y Censos (INEC)