

# Análisis del Mercado Laboral del Ecuador

Marzo 2024

## Evolución de la Población Económicamente Activa (PEA)

(Número de Personas - Porcentaje)

**Evolución de la Población Económicamente Activa (PEA)**  
Número de Personas



**Población económicamente activa por Rango de edad**  
Número de Personas

Rango de edad	Mar 2023	Mar 2024	Variación personas	Participación Mar 2023 (%)	Participación Mar 2024 (%)
Menores de 18 años	199.427	253.990	▲ 54.563	2,4%	3,0%
18-29 años	2.142.027	2.341.744	▲ 199.717	25,7%	27,6%
30-45 años	2.891.656	2.860.076	▼ -31.580	34,7%	33,5%
46-64 años	2.467.028	2.617.992	▲ 150.964	29,6%	30,7%
65 años en adelante	629.842	655.722	▲ 25.880	7,6%	7,7%
<b>Total</b>	<b>8.329.980</b>	<b>8.529.124</b>	<b>▲ 199.144</b>	<b>100%</b>	<b>100%</b>

- En marzo de 2024, la Población Económicamente Activa (PEA) registra un valor de 8.529.124 personas, lo que representa un **incremento de 199.144 personas en comparación al mismo mes del año anterior.**
- Entre los datos más relevantes destacan: i) 150.964 adultos entre 46 y 64 años que ingresaron a la PEA; y ii) 31.580 adultos entre 30 y 45 años que salieron de la PEA.

## Evolución Mensual del Empleo

(Número de Personas - Porcentaje)

**Evolución del Empleo en el Ecuador**  
Porcentajes



**Marzo 2024**

**Población Económicamente Activa: 8.529.124**  
**Empleo Adecuado: 2.937.706**  
**Empleo Inadecuado: 5.260.988**

**Desempleo: 320.863**  
**Desempleo + Inadecuado: 5.581.852**

\*Este gráfico no contempla el empleo no clasificado  
 Fuente: Instituto Nacional de Estadística y Censos (INEC)

## Análisis de las Afiliaciones al IESS con corte a Marzo 2024

(Número de Personas - Porcentaje)

**Composición de las Afiliaciones al IESS**

Tipo de afiliación	Marzo 2023	Marzo 2024	Variación (# Afiliados)	Variación (%)	Participación Mar-24 (%)
Relación de dependencia	2.585.506	2.611.597	▲ 26.091	▲ 1,0%	69,4%
Sin relación de dependencia	291.126	298.291	▲ 7.165	▲ 2,5%	7,9%
Semicontributivo	300.564	275.339	▼ -25.225	▼ -8,4%	7,3%
Voluntarios	214.415	222.185	▲ 7.770	▲ 3,6%	5,9%
Seguro Campesino	361.210	355.290	▼ -5.920	▼ -1,6%	9,4%
<b>Total</b>	<b>3.752.821</b>	<b>3.762.702</b>	<b>▲ 9.881</b>	<b>▲ 0,3%</b>	<b>100,0%</b>

El número de afiliados hasta marzo de 2024 en términos anuales se ha incrementado en 0,3%

Los empleados con relación de dependencia representan el 69,4% del total de afiliados.

**Evolución de afiliaciones con relación de dependencia (Sector privado)**



✓ Apenas desde septiembre de 2023 se han alcanzado las afiliaciones que sector privado mantenía previo a la caída de 233.242 afiliados entre marzo y agosto de 2020.

Fuente: Instituto Ecuatoriano de Seguridad Social (IESS)

## Evolución de los Nuevos Contratos en el Ecuador

**Evolución de nuevos contratos mensuales**  
Número de Personas



**Nuevos contratos mensuales (Mar 2020 - 2024)**  
Número de Personas



Nota: Corte 15 de Abril de 2024

Fuente: Ministerio de Trabajo (MT)

## Finiquitos en el Ecuador

**Actas de Finiquito por Causales**

Causales	2021	2022	2023	Hasta Mar 2024	2021 - Mar 2024
Por acuerdo de las partes	436.33	476.250	482.050	50.729	1.445.362
Por la conclusión de la obra, período de labor o servicios objeto del contrato	87.318	92.080	96.311	10.079	285.788
Por las causas legalmente previstas en el contrato	67.674	83.404	82.320	9.900	243.298
Por terminación dentro del período de prueba	57.870	48.741	47.944	6.082	160.637
Por despido Intempestivo	39.041	31.037	33.125	4.417	107.620
Por desahucio	12.447	14.141	13.411	1.671	41.670
Por muerte del trabajador o incapacidad permanente y total para el trabajo	2.948	2.127	2.004	229	7.308
Otros	5.889	2.943	2.348	208	11.388
<b>Total</b>	<b>709.520</b>	<b>750.723</b>	<b>759.513</b>	<b>83.315</b>	<b>2.303.071</b>

**Finiquitos vs Nuevos Contratos (enero - marzo 2024)**  
Número de personas



Desde el 01 de enero de 2021 hasta el 31 de marzo de 2024, han existido 2.303.071 actas de finiquito por todas las causas existentes.

De enero a marzo de 2024, el número de nuevos contratos supera a las actas de finiquitos (100.602 personas)

\*Corte 15 de Abril de 2024

Fuente: Ministerio del Trabajo (MT)

## Empleo por Ciudades

**Evolución Trimestral del Empleo por ciudad**  
Porcentaje de la PEA

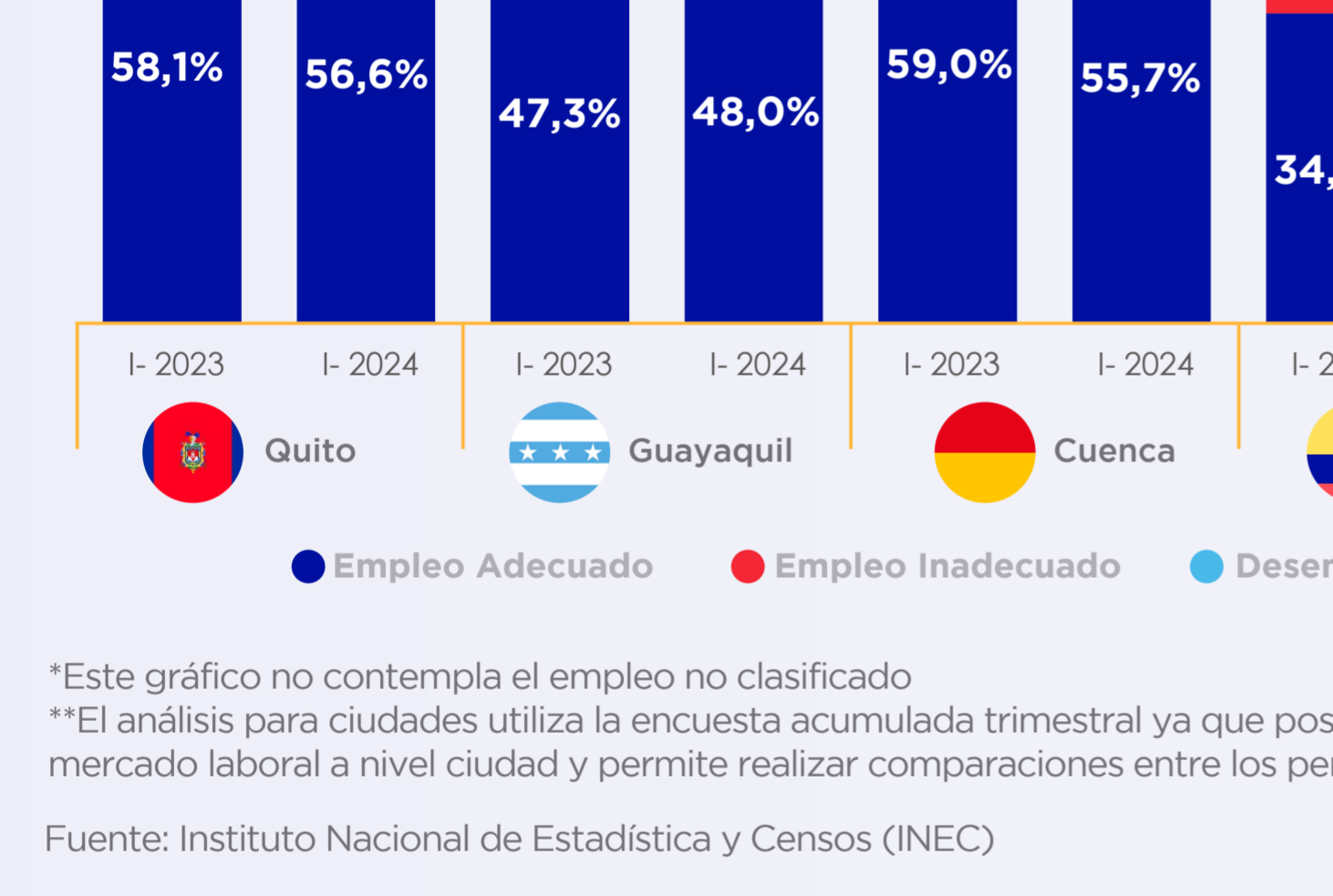

- ✓ La Población Económicamente Activa de Quito es de 1.001.564 personas en el primer trimestre de 2024, de este valor 56,6% (566.430 personas) pertenece al empleo adecuado; 34,4% (344.068 personas) al empleo inadecuado y 8,8% (88.029 personas) están en el desempleo.
- ✓ La Población Económicamente Activa de Guayaquil es 1.227.685 personas en el primer trimestre de 2024, de este valor 48,0% (589.868 personas) pertenece al empleo adecuado; 47,6% (584.301 personas) al empleo inadecuado y 3,8% (46.618 personas) están en el desempleo.

\*Este gráfico no contempla el empleo no clasificado  
 \*\*El análisis para ciudades utiliza la encuesta acumulada trimestral ya que posee significancia estadística en los indicadores de mercado laboral a nivel ciudad y permite realizar comparaciones entre los períodos trimestrales anteriores.  
 Fuente: Instituto Nacional de Estadística y Censos (INEC)

## Empleo Adecuado Juvenil

(Porcentaje sobre la PEA)

En marzo de 2024, el 32,3% de jóvenes (691.783 Aprox.) entre 18 y 29 años, cuentan con empleo adecuado/pleno. La PEA juvenil se compone de 2.141.744 personas en marzo de 2024

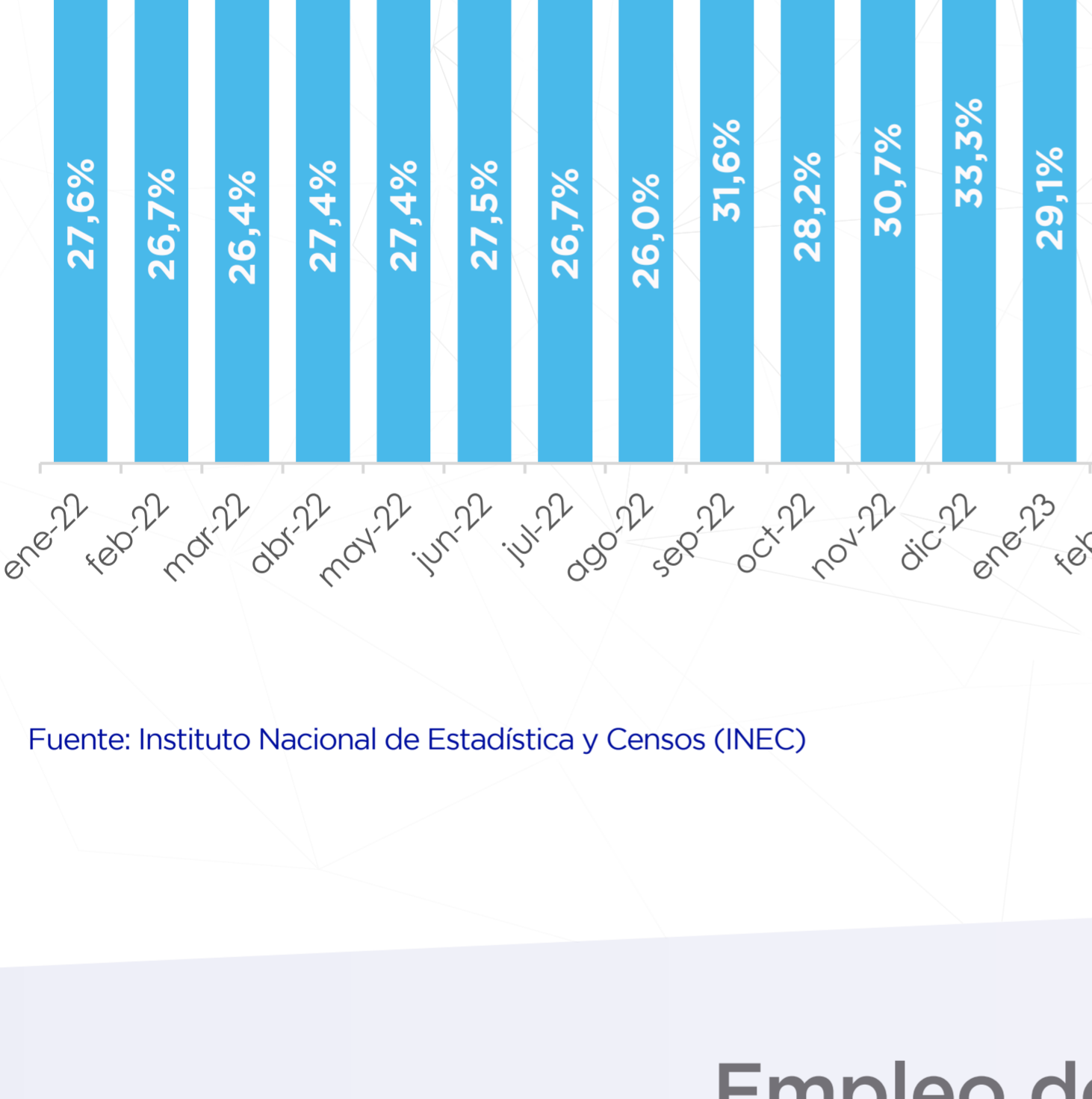

Fuente: Instituto Nacional de Estadística y Censos (INEC)

## Empleo de las Mujeres en el Ecuador

(Porcentaje)

- ✓ La Población Económicamente Activa de las Mujeres a nivel nacional es de 3.539.742 en marzo de 2024.
- ✓ La tasa de empleo pleno sobre la PEA de las mujeres en marzo de 2024 alcanza el 28,7% (1.016.227), superando la cifra alcanzada en marzo de 2023 (943.869).

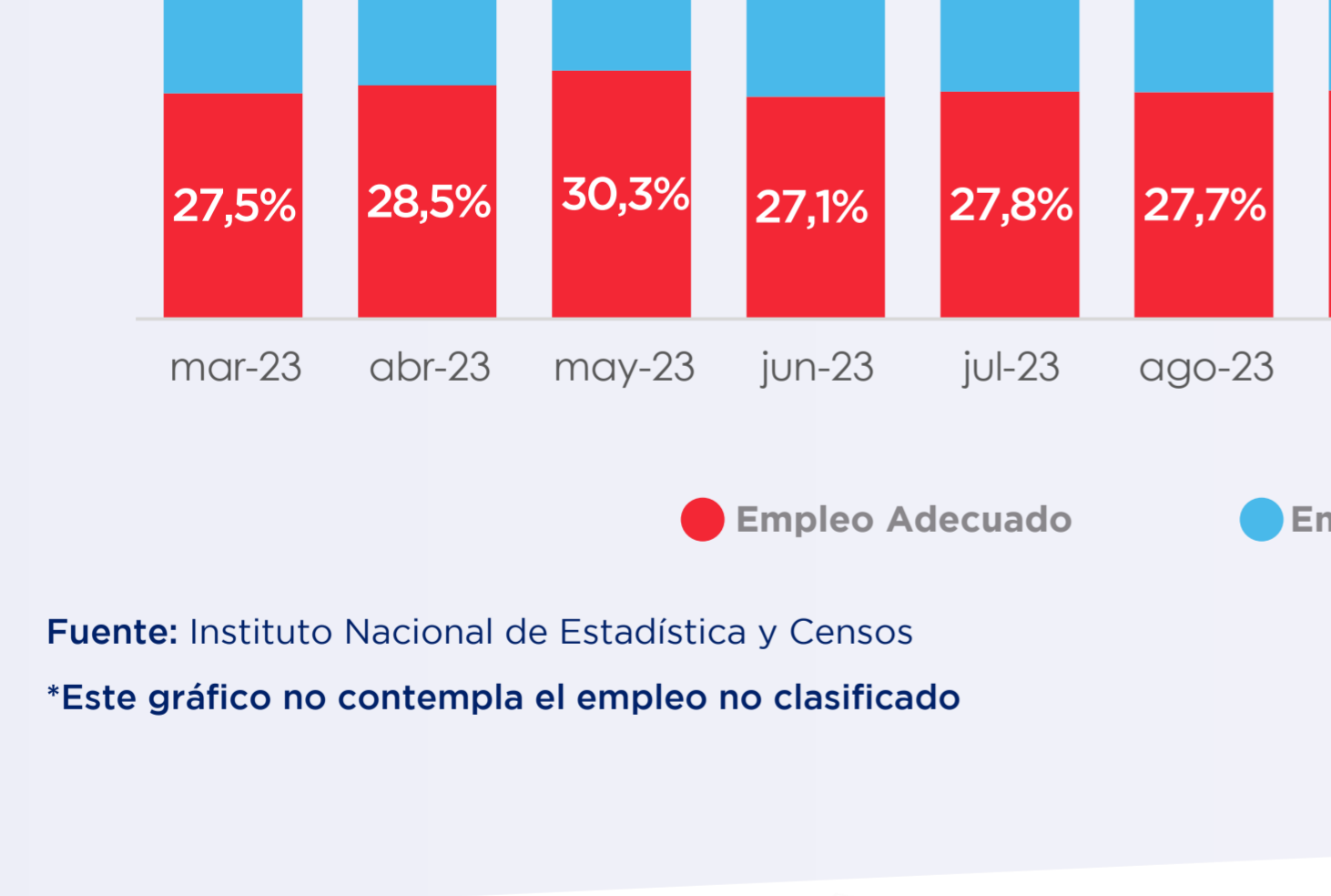

Fuente: Instituto Nacional de Estadística y Censos  
 \*Este gráfico no contempla el empleo no clasificado

## Ingresos laborales por sexo

(USD)

- ✓ Según la información del INEC, para el mes de marzo de 2024 las mujeres ganan 11,8% menos que los hombres, en términos monetarios \$57.
- ✓ El salario promedio de los trabajadores del Ecuador de marzo 2024 es de \$463,3 a dólares de dic de 2023.

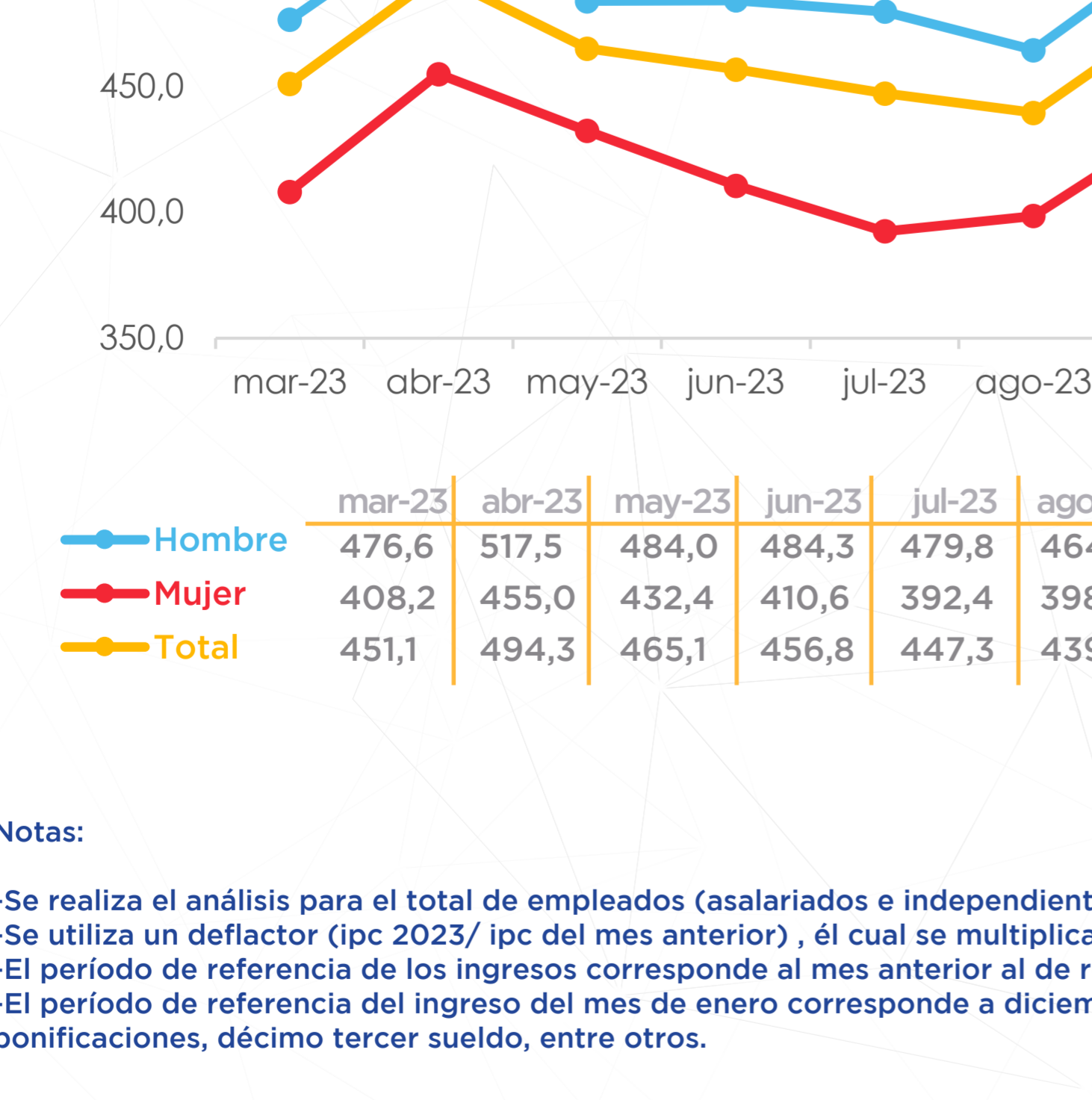

Notas:  
 -Se realiza el análisis para el total de empleados (asalariados e independientes) y los ingresos se encuentran expresados en valores reales a diciembre 2023.  
 -Se utiliza un deflactor (ipc 2023/ ipc del mes anterior), el cual se multiplica con el ingreso laboral para llevar los ingresos a 2023 y poder compararlos.  
 -El período de referencia de los ingresos corresponde al mes anterior al de recolección de información.  
 -El período de referencia del ingreso del mes de enero corresponde a diciembre, que incluye el sueldo o salario percibido por el trabajador, incluyendo bonificaciones, décimo tercer sueldo, entre otros.

Fuente: Instituto Nacional de Estadística y Censos (INEC)

## Evolución de la Tasa de Empleo Adecuado y Desempleo Juvenil

(Porcentaje)

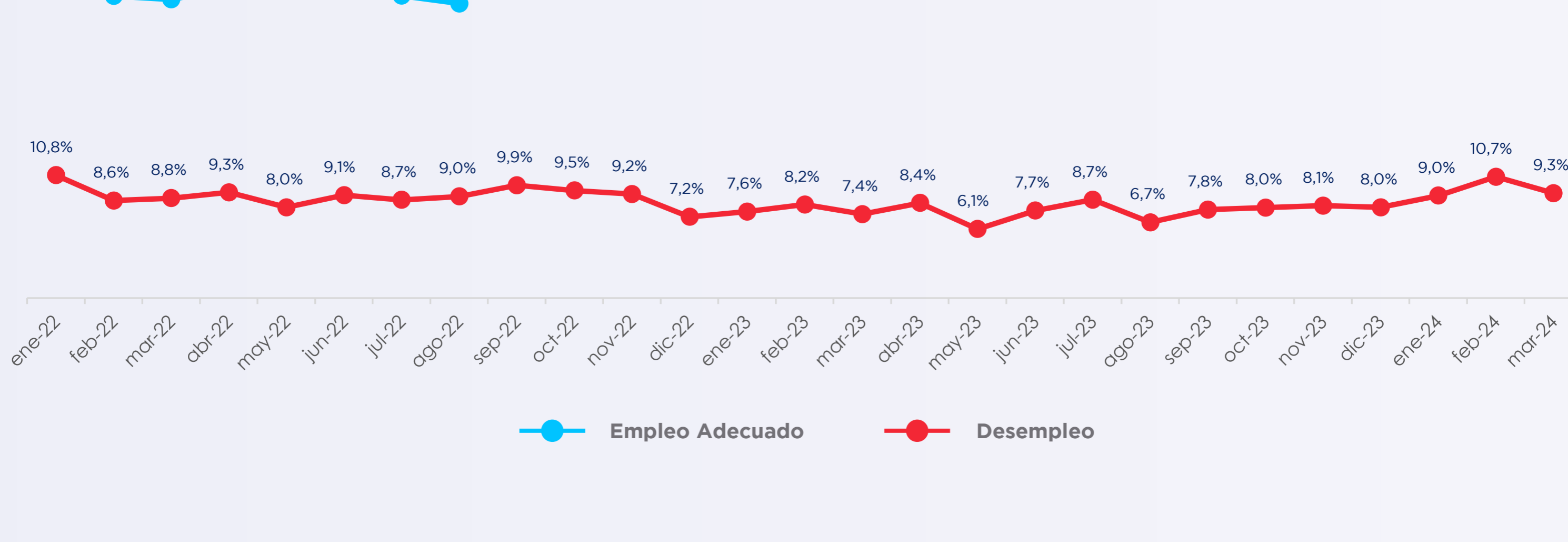

Fuente: Instituto Nacional de Estadística y Censos (INEC)  
 \*Jóvenes 18 - 29 años