

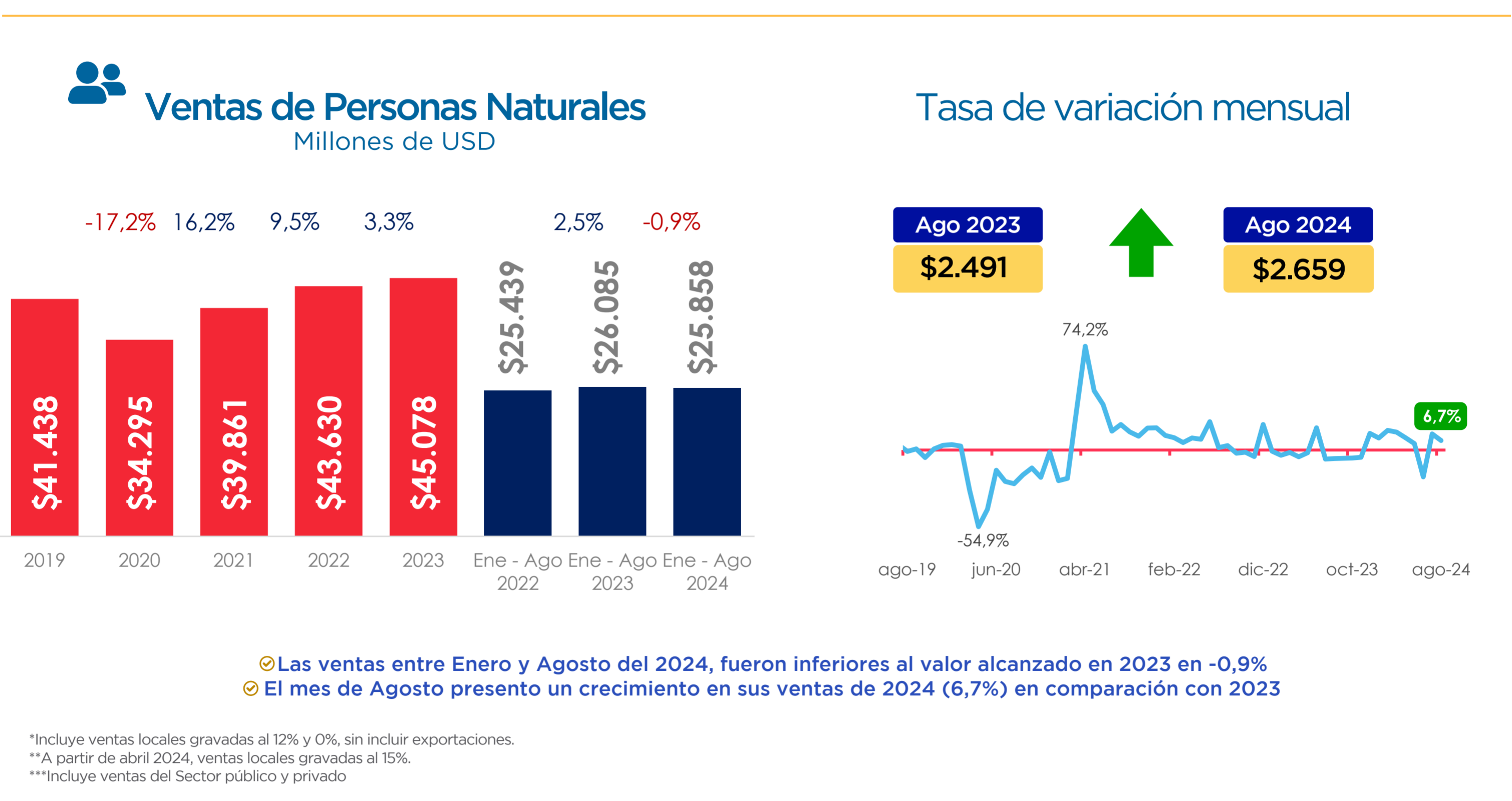

# Análisis de las Ventas Locales del Ecuador

Agosto 2024

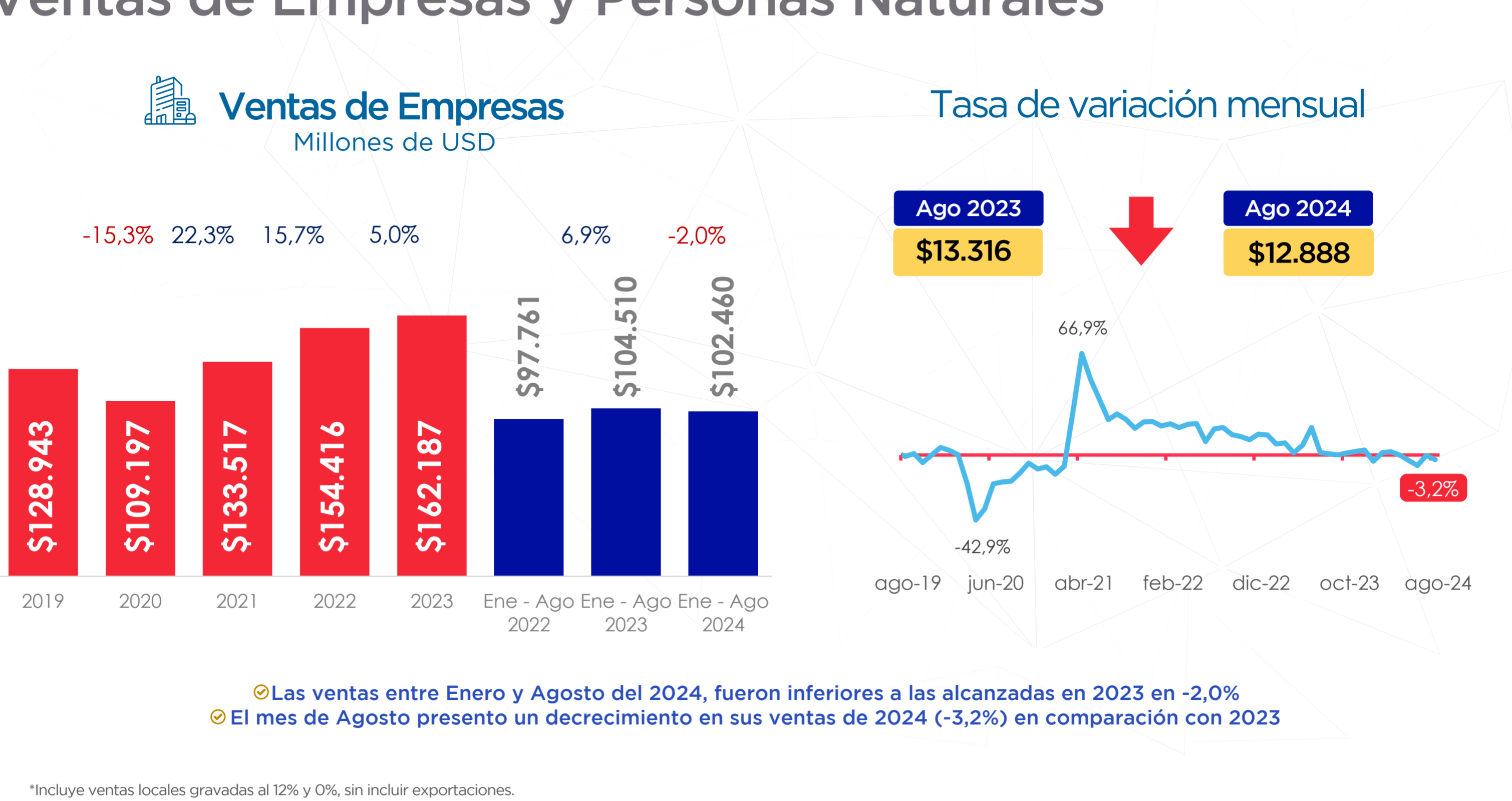
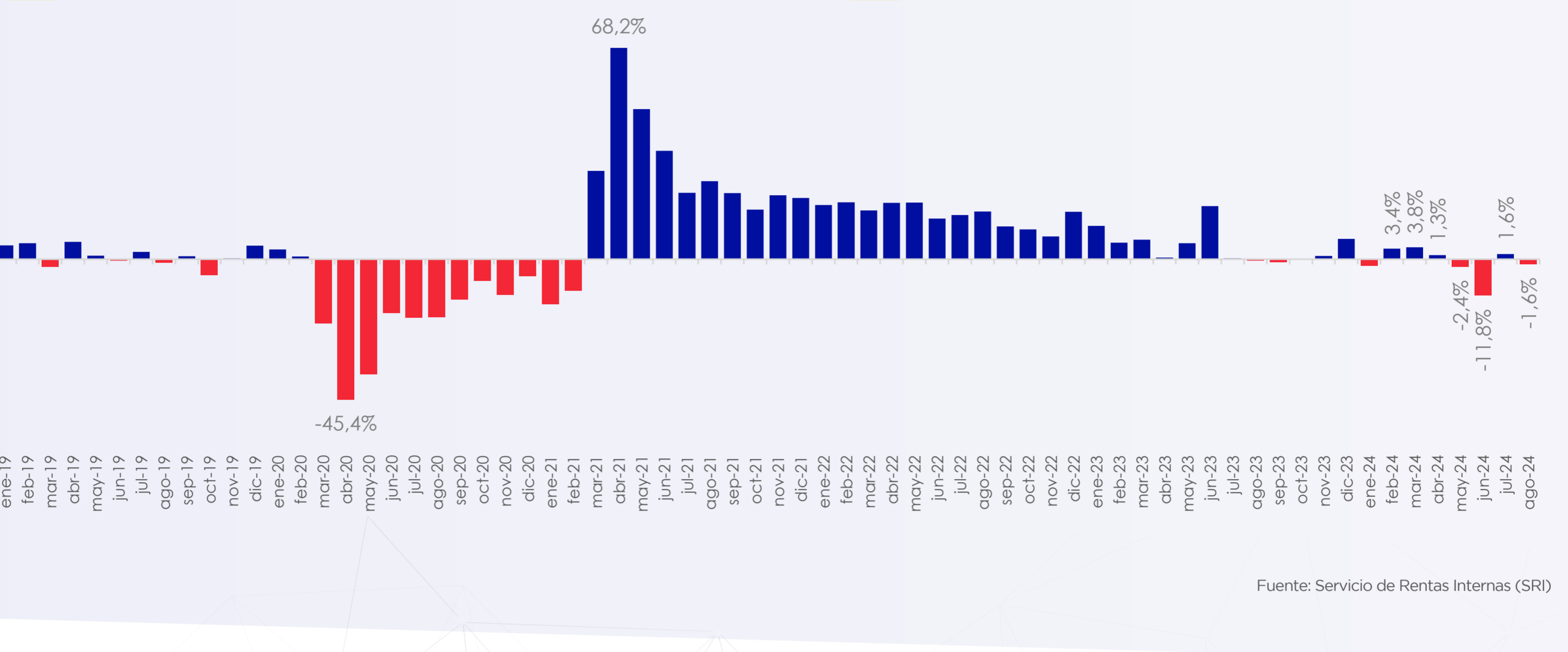
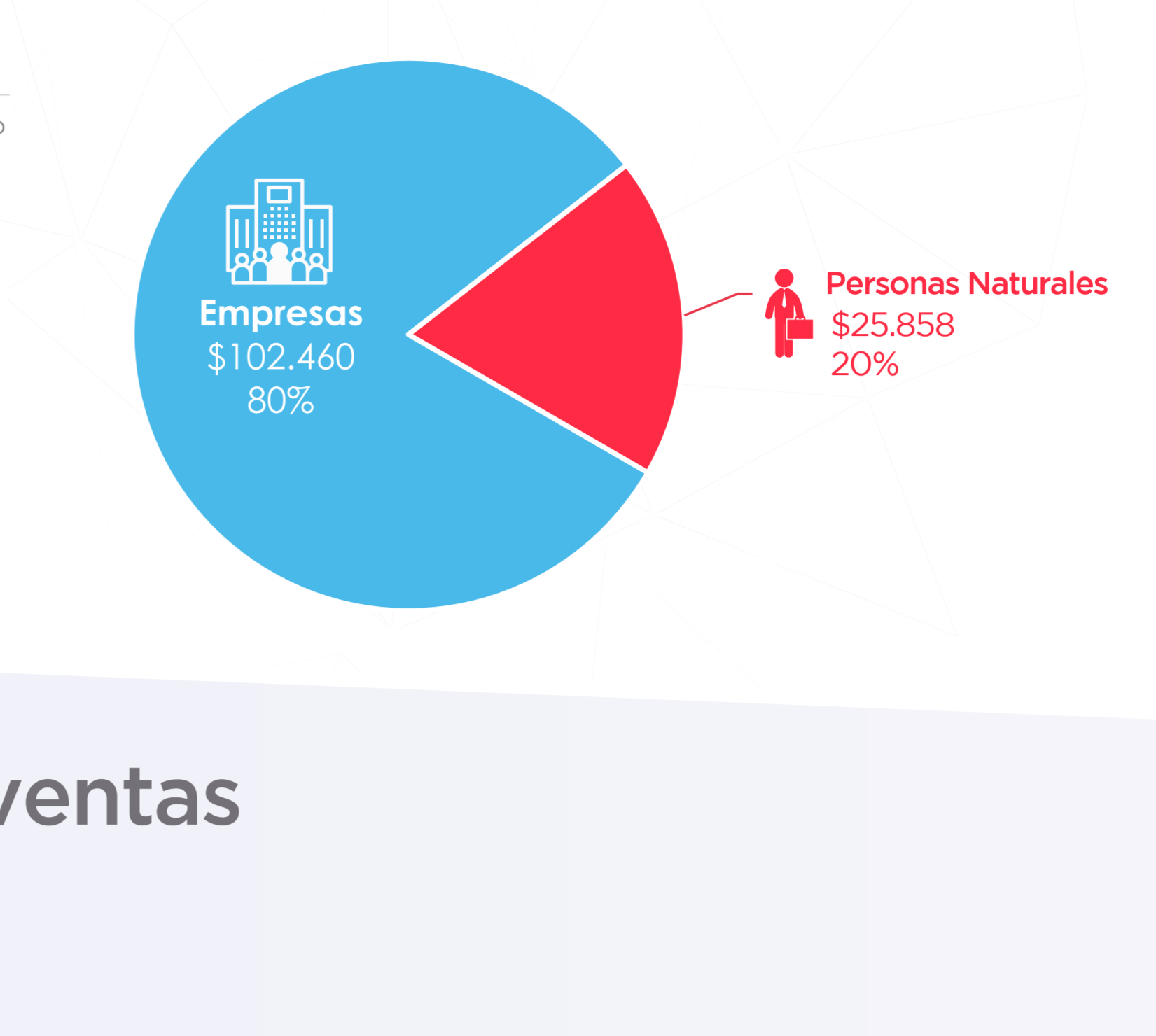

Las ventas entre Enero y Agosto del 2024, fueron inferiores a las alcanzadas en 2023 en -2,0%. El mes de Agosto presentó un decrecimiento en sus ventas de 2024 (-3,2%) en comparación con 2023.

Las ventas entre Enero y Agosto del 2024, fueron inferiores al valor alcanzado en 2023 en -0,9%. El mes de Agosto presentó un crecimiento en sus ventas de 2024 (+6,7%) en comparación con 2023.

\*Incluye ventas locales gravadas al 12% y 0%, sin incluir exportaciones. \*\*A partir de abril 2024, ventas locales gravadas al 15%. \*\*\*Incluye ventas del Sector público y privado. Fuente: Servicio de Rentas Internas (SRI)

## Evolución de las Ventas por Sectores de la Economía (Enero - Agosto)

(Millones USD - Porcentaje)

Sector	2020	2021	2022	2023	2024	Variación 2024 vs 2023 (%)
Comercio al por mayor y al por menor, reparación de vehículos automotores y motocicletas	\$38.019	\$47.329	\$55.677	\$57.710	\$56.720	-1,7%
Industrias manufactureras	\$12.973	\$16.177	\$19.087	\$19.339	\$17.968	-7,3%
Agricultura, ganadería, silvicultura y pesca	\$6.619	\$7.548	\$8.823	\$8.997	\$9.652	7,3%
Transporte y almacenamiento	\$4.002	\$4.925	\$5.988	\$7.331	\$7.087	-3,3%
Actividades profesionales, científicas y técnicas	\$3.462	\$4.432	\$4.916	\$5.533	\$5.465	-1,2%
Actividades financieras y de seguros	\$3.165	\$3.327	\$3.926	\$4.227	\$4.340	2,7%
Explotación de minas y canteras	\$2.463	\$2.892	\$3.089	\$3.625	\$3.448	-4,9%
Construcción	\$1.982	\$2.512	\$3.028	\$3.394	\$3.255	-4,1%
Información y comunicación	\$2.898	\$3.096	\$3.051	\$3.237	\$3.039	-6,1%
Suministro de electricidad, gas, vapor y aire acondicionado	\$2.017	\$2.061	\$2.236	\$2.563	\$2.813	9,7%
Actividades de atención de la salud humana y de asistencia social	\$1.954	\$2.811	\$2.853	\$3.100	\$2.710	-12,6%
Actividades de servicios administrativos y de apoyo	\$1.519	\$1.703	\$2.174	\$2.536	\$2.635	3,9%
Actividades de alojamiento y servicio de comidas	\$1.073	\$1.395	\$1.790	\$2.034	\$2.036	0,1%
Actividades inmobiliarias	\$1.438	\$1.691	\$1.865	\$1.917	\$1.931	0,7%
Enseñanza	\$1.195	\$1.387	\$1.518	\$1.676	\$1.764	5,2%
Otras actividades de servicios	\$1.261	\$1.543	\$1.654	\$1.657	\$1.642	-0,9%
Distribución de agua, alcantarillado, gestión de desechos y actividades de saneamiento	\$543	\$594	\$637	\$662	\$731	10,3%
Administración pública y defensa, planes de seguridad social de afiliación obligatoria	\$432	\$509	\$596	\$715	\$727	1,7%
Artes, entretenimiento y recreación	\$173	\$190	\$273	\$323	\$337	4,3%
Los demás	\$13	\$14	\$15	\$18	\$19	3,1%
<b>Todos</b>	<b>\$87.200</b>	<b>\$106.135</b>	<b>\$123.199</b>	<b>\$130.595</b>	<b>\$128.318</b>	<b>-1,7%</b>

\*Incluye ventas locales gravadas al 12% y 0%, sin incluir exportaciones. \*\*A partir de abril 2024, ventas locales gravadas al 15%. \*\*\*Incluye Sector público y privado. Fuente: Servicio de Rentas Internas (SRI)

## Ventas Internas de los sectores económicos más relevantes

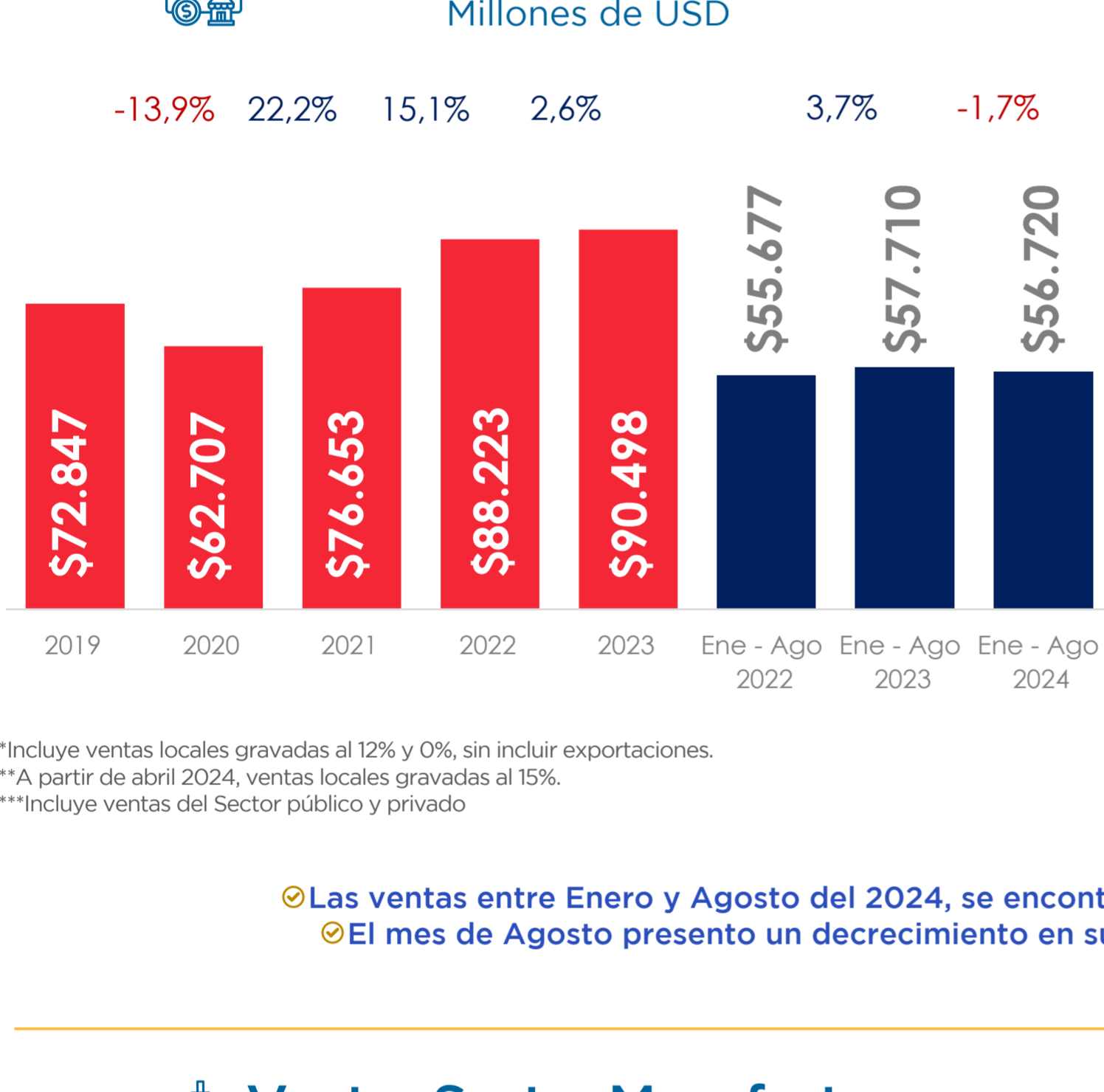

Las ventas entre Enero y Agosto del 2024, se encontraron por debajo del valor alcanzado en 2023 en -1,7%. El mes de Agosto presentó un decrecimiento en sus ventas de 2024 (-1,3%) en comparación con 2023.



Las ventas entre Enero y Agosto del 2024, fueron inferiores a las alcanzadas en 2023 en -7,1%. El mes de Agosto presentó un decrecimiento en sus ventas de 2024 (-12,4%) en comparación con 2023.

\*Incluye ventas locales gravadas al 12% y 0%, sin incluir exportaciones. \*\*A partir de abril 2024, ventas locales gravadas al 15%. \*\*\*Incluye Sector público y privado. Fuente: Servicio de Rentas Internas (SRI)

## Ventas por Cantones

(Millones USD - Porcentaje)

### Ventas Acumuladas Enero - Agosto

Cantón	2020	2021	2022	2023	2024	Variación 2024 vs 2023 (%)
Quito	\$31.398	\$38.847	\$44.843	\$47.689	\$46.271	-3,0%
Guayaquil	\$23.551	\$28.336	\$32.744	\$34.273	\$33.165	-3,2%
Cuenca	\$4.185	\$5.287	\$5.944	\$6.126	\$6.032	-1,5%
Ambato	\$1.636	\$2.074	\$2.493	\$2.715	\$2.457	-9,5%
Machala	\$1.536	\$1.934	\$2.213	\$2.333	\$2.096	-10,2%
Manta	\$1.048	\$1.305	\$1.513	\$1.543	\$1.564	1,3%
Las demás	\$23.846	\$28.353	\$33.449	\$35.916	\$36.733	2,3%
<b>Total</b>	<b>\$87.200</b>	<b>\$106.135</b>	<b>\$123.199</b>	<b>\$130.595</b>	<b>\$128.318</b>	<b>-1,7%</b>

\*Incluye ventas locales gravadas al 12% y 0%, sin incluir exportaciones. \*\*A partir de abril 2024, ventas locales gravadas al 15%. \*\*\*Incluye ventas del Sector público y privado. Fuente: Servicio de Rentas Internas (SRI)

## Tasa de variación acumulada de las ventas por provincias

(Ene - Ago 2024)

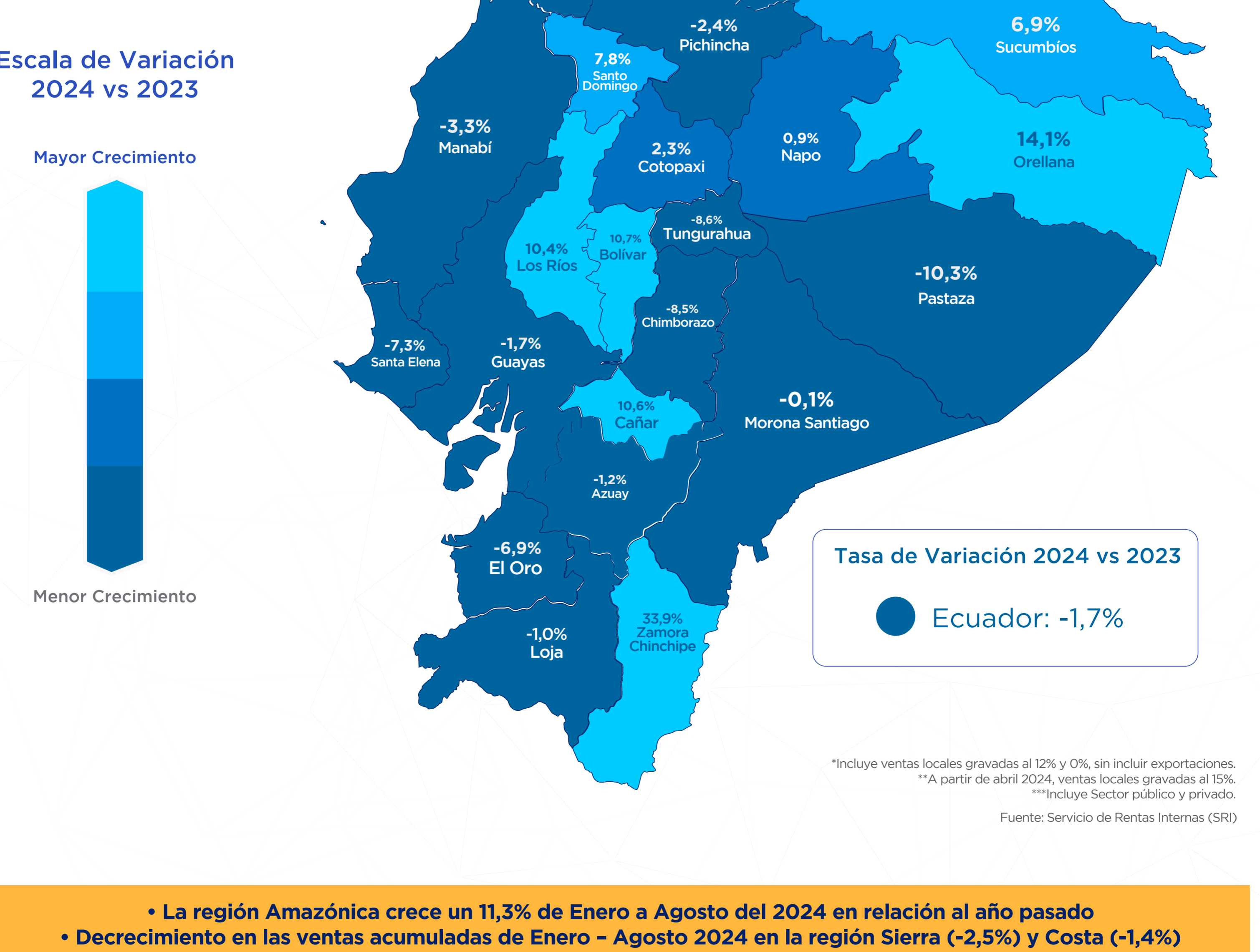

La Región Azuánica crece un 11,3% de Enero a Agosto del 2024 en relación al año pasado. Decremento en las ventas acumuladas de Enero a Agosto 2024 en la región Sierra (-2,5%) y Costa (-1,4%).

## Crecimiento nominal y real de las ventas del Ecuador

(Ene - Ago 2024)

### Crecimiento Nominal

-1,7%

### Crecimiento Real

-3,4%

### Términos NOMINALES

- A precios CORRIENTES
- Precios del momento en el que se realiza la operación
- Incluye el efecto INFLACION DEFLACION

### Términos REALES

- A precios CONSTANTES
- Precios de un periodo tomado como referencia
- Descuenta el efecto INFLACION DEFLACION

Puesto que este año la inflación ha incidido en la variación de los precios de productos en el país, es importante tomar en cuenta la variación de las ventas locales descontando la inflación (variación real).

\*Los valores nominales se calculan en función de precios al momento en el que se realiza la operación (nominales), incluyendo el efecto de la inflación. \*\*Los valores reales se calculan en función de precios de un periodo tomado como referencia (reales), descontando el efecto de la inflación. \*\*\*Para la obtención del crecimiento real se deflactó las ventas nominales mensuales a través de un IPC con periodo base diciembre 2014. Fuente: Servicio de Rentas Internas (SRI); Instituto Nacional de Estadística y Censos (INEC)