

Nº 01 / 2023



CÁMARA
DE COMERCIO
DE QUITO

Reporte Comercio Exterior Ecuador



I. RESUMEN

- a) Estadístico y Balanza Comercial
- b) Acuerdo Comercial China - Ecuador

II. EXPORTACIONES

- a) Total
- b) Variación interanual
- c) Por Tipo de Bien
- d) Principales Destinos y países
- e) Destinos con mayor crecimiento

III. IMPORTACIONES

- a) Total
- b) Variación interanual
- c) Por Tipo de Bien
- d) Principales Orígenes y países
- e) Orígenes con mayor crecimiento

IV. CAMBIOS NORMATIVOS



Análisis estadístico: Ene - Nov 2022
Análisis normativo: Dic 2022 - Ene 2023
Publicación: Ene 2023

Contactos y Sugerencias:
Dpto. de Análisis Económico y Comercio Exterior
+593 2 2976500 ext. 222, 235, 269, 218
comercioexterior@lacamaradequito.com

I.RESUMEN

I. a.1) Resumen Comercio Exterior no Petrolero

Fuente: Banco Central del Ecuador - (FOB Millones USD) | Variación interanual respecto de Ene - Nov 2021

Ene - Nov 2022

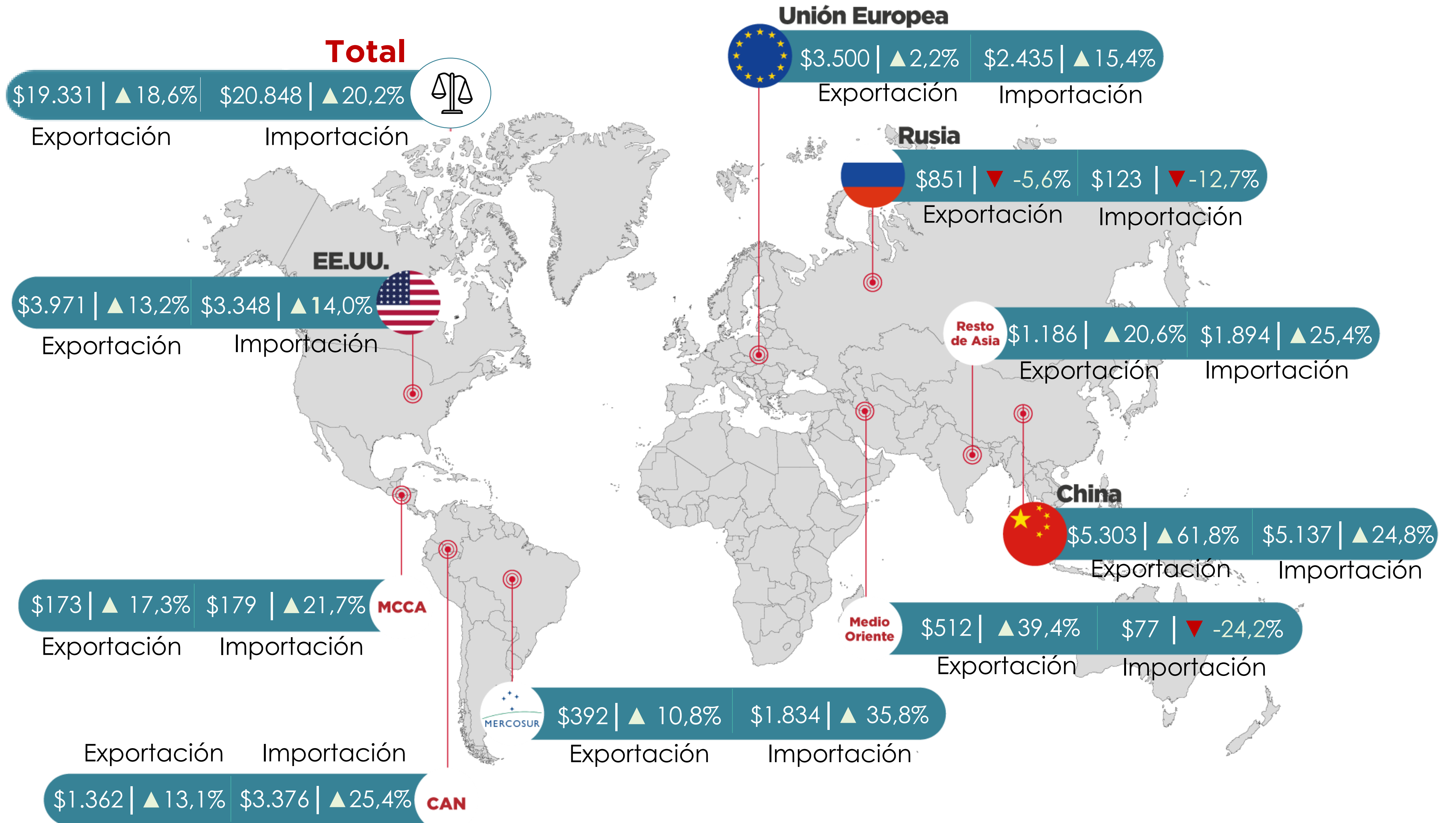

Exportaciones

Importaciones

Ene - Nov 2022

No Petrolera

\$19,331



\$20.858

▼ \$-1.527

Petrolera

\$10.721



\$7.065

▲ \$3.656

Total

\$30.052



\$27.923

▲ \$2.129

Ene - Nov 2021

▼ \$-1.054

▲ \$4.165

▲ \$3.112

El 03 de enero de 2023, el Ministerio de Producción, Comercio Exterior, Inversiones y Pesca anunció que **China y Ecuador concluyeron exitosamente la negociación del acuerdo comercial** entre ambas naciones, proceso que se ha desarrollado cumpliendo una intensa agenda:



Para el Ecuador -según datos del BCE entre enero y noviembre 2022-, China llegó a convertirse en el principal destino de las exportaciones no petroleras, conformadas principalmente por los productos tradicionales; cuyas cifras muestran que **el saldo de la balanza comercial no petrolera ecuatoriana expresada en términos FOB es superavitaria en USD 313 millones**, según el siguiente detalle:

Balanza	2019	2020	2021	Ene-Nov 2021	Ene-Nov 2022
No petrolera	-706	100	-750	-721	313
Petrolera	91	276	423	423	-83
Comercial	-615	375	-328	-298	231

1 Principales productos exportados hacia China

No.	Productos	Ene - Nov 2021	Ene - Nov 2022	Crecimiento		Participación
1	Camarón	\$2.016	\$3.659	▲	82%	69%
2	Minerales y metales	\$867	\$1.262	▲	46%	24%
3	Otros productos de madera	\$86	\$110	▲	28%	2%
4	Banano	\$89	\$87	▼	-2%	2%
5	Otras manufacturas de metales	\$51	\$68	▲	34%	1%
6	Harina de pescado	\$59	\$29	▼	-51%	1%
7	Madera	\$32	\$14	▼	-54%	0,3%
8	Cacao	\$3	\$13	▲	392%	0,2%
9	Pescado	\$12	\$12	▲	4%	0,2%
10	Preparaciones alimenticias	\$5	\$6	▲	17%	0,1%
	Otros	\$20	\$11	▼	-46%	0,2%
Total		\$3.240	\$5.272	▲	63%	100%

2 Principales productos **importados** desde China

No.	Productos	Ene - Nov 2021	Ene - Nov 2022	Crecimiento	Participación
1	Vehículos automotores..., y sus partes, piezas y accesorios	\$529	\$812	▲ 53%	14%
2	Laminados, estirados o doblados de hierro o acero	\$598	\$632	▲ 6%	11%
3	Plásticos en formas primarias	\$115	\$256	▲ 122%	4%
4	Otros productos metálicos elaborados	\$158	\$220	▲ 40%	4%
5	Otro equipo de transporte, y sus partes y piezas	\$157	\$193	▲ 23%	3%
6	Otra maquinaria eléctrica y no eléctrica, aparatos de radio	\$148	\$160	▲ 8%	3%
7	Otras máquinas para usos generales y sus partes y piezas	\$123	\$150	▲ 22%	3%
8	Productos químicos orgánicos básicos	\$93	\$148	▲ 58%	3%
9	Abonos y plaguicidas	\$151	\$145	▼ -4%	2%
10	Maquinaria de informática, y sus partes, piezas y accesorios	\$100	\$131	▲ 31%	2%
	Otros	\$2.389	\$2.958	▲ 24%	51%
Total		\$4.563	\$5.805	▲ 27%	100%

II. EXPORTACIONES

Exportaciones petroleras y no petroleras
Millones de dólares

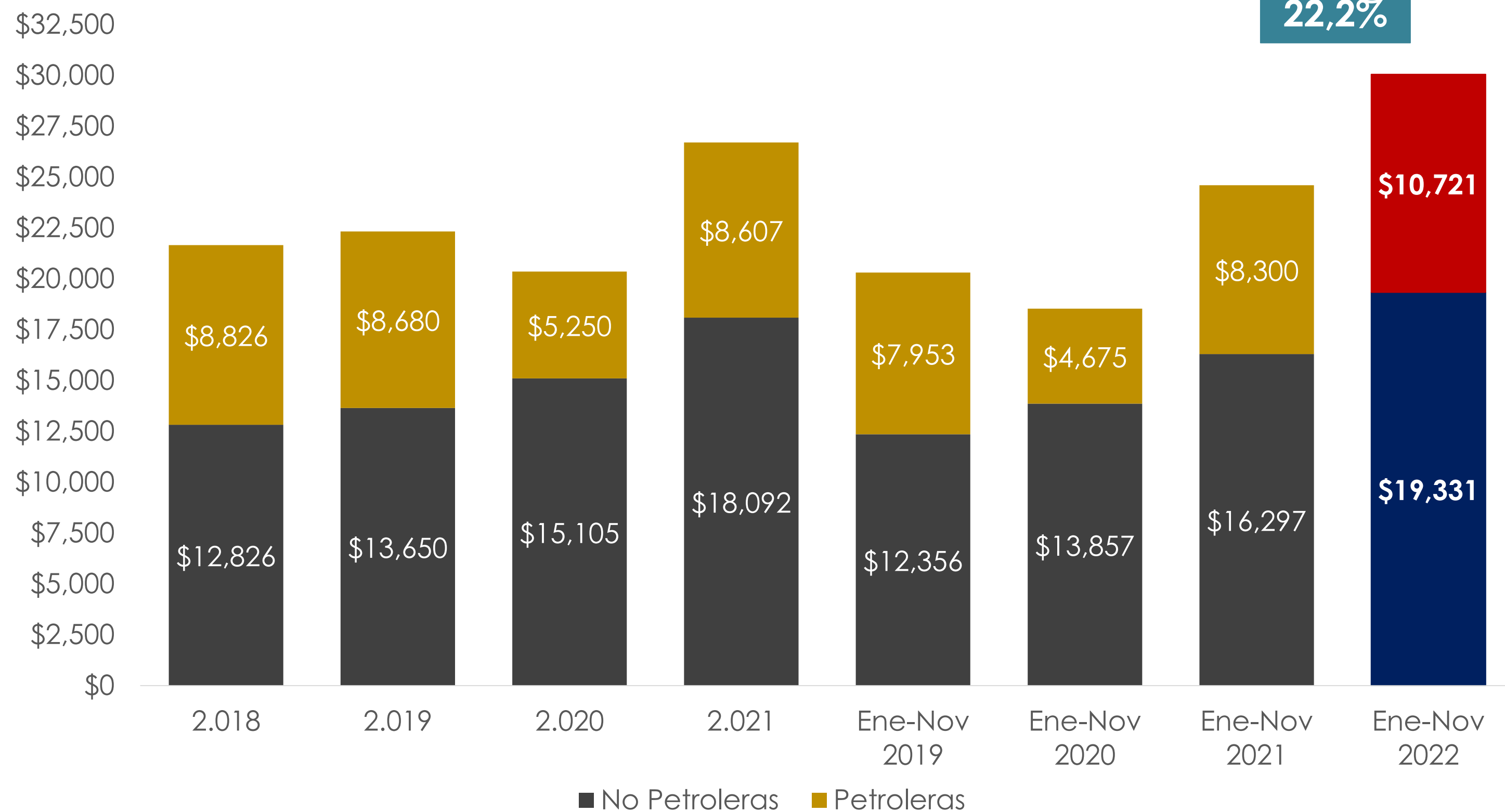

Lo negativo

El país recibió USD 40 millones menos en comparación al mismo periodo de 2021, por el decrecimiento de exportaciones de harina de pescado y abacá

Lo positivo

Por las exportaciones de flores en el período de análisis el país recibió USD 26 millones más que en ene-nov 2021

La sorpresa

Suiza figura como el 10º principal destino de las exportaciones ecuatorianas con mayor crecimiento en millones de dólares al que se envía principalmente oro

II. b) Variación interanual exportaciones no petroleras

Fuente: Banco Central del Ecuador - (FOB Millones USD)

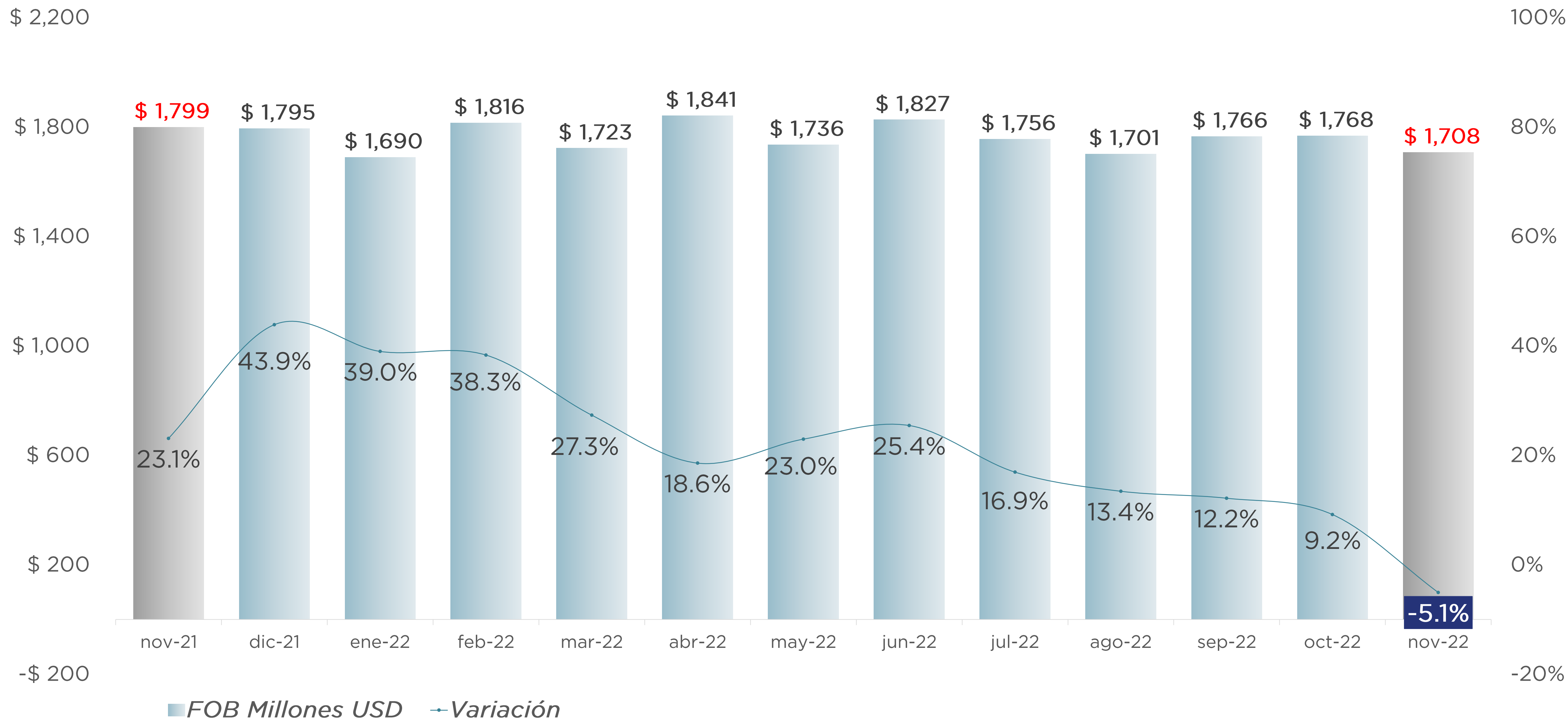

Tradicionales

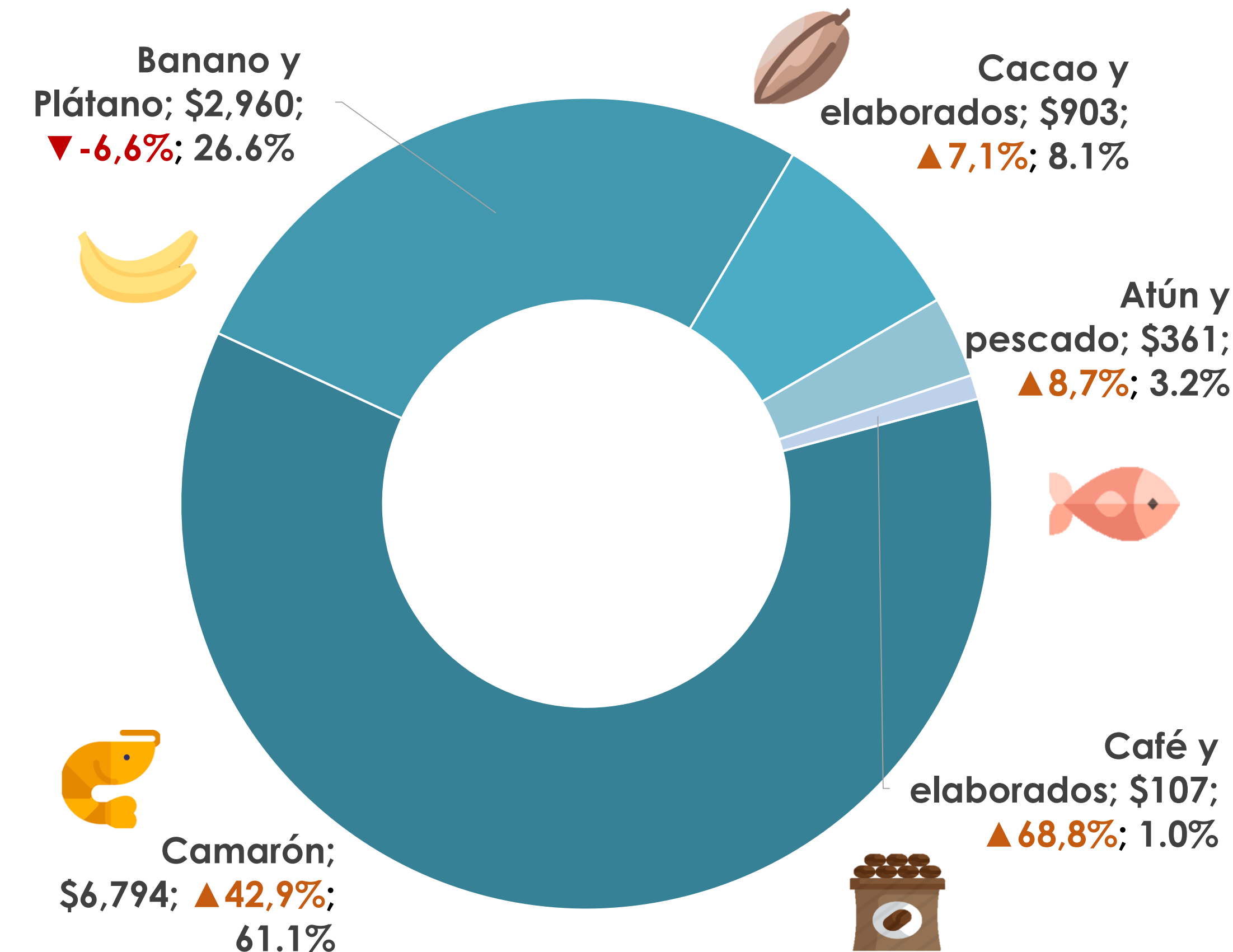

Total Tradicionales	\$11.125	▲ 21,4%	100,0%
---------------------	----------	---------	--------

No Tradicionales

Tipo de Producto	FOB Millones USD	Crecimiento	Participación
Productos mineros	\$2.519	▲ 34,0%	30,7%
Enlatados de pescado	\$1.253	▲ 9,2%	15,3%
Flores Naturales	\$870	▲ 3,1%	10,6%
Otras Manufacturas de metal	\$437	▼ -4,3%	5,3%
Madera	\$346	▲ 1,3%	4,2%
Manuf.de cuero, plástico y caucho	\$221	▲ 9,6%	2,7%
Extractos y aceites vegetales	\$214	▲ 20,9%	2,6%
Químicos y fármacos	\$192	▲ 28,5%	2,3%
Fruta	\$190	▲ 6,4%	2,3%
Elaborados de banano	\$168	▲ 1,2%	2,0%
Jugos y conservas de frutas	\$131	▲ 28,2%	1,6%
Otros elaborados del mar	\$90	▲ 21,5%	1,1%
Maderas terciadas y prensadas	\$87	▲ 13,3%	1,1%
Tabaco en rama	\$84	▲ 14,0%	1,0%
Manuf. de papel y cartón	\$79	▲ 8,9%	1,0%
Harina de pescado	\$59	▼ -34,7%	0,7%
Otras manuf.textiles	\$54	▼ -20,8%	0,7%
Vehículos	\$54	▲ 63,3%	0,7%
Abacá	\$25	▼ -26,2%	0,3%
Prendas de vestir de fibras textiles	\$20	▼ -10,7%	0,2%
Otros	\$1.113	▲ 17,65%	13,6%

Total No tradicionales	\$8.206	▲ 15,0%	100,0%
------------------------	---------	---------	--------

Totales

Bloque	FOB Millones USD	Crecimiento	Participación
EEUU	\$8.319	▲ 42,1%	27,7%
Resto ALADI	\$5.510	▲ 10,2%	18,3%
China	\$5.407	▲ 45,0%	18,0%
UE(27)	\$3.500	▲ 2,2%	11,6%
Asia	\$1.860	▲ 5,8%	6,2%
CAN	\$1.824	▲ 33,6%	6,1%
Resto del Mundo	\$869	▲ 13,4%	2,9%
Rusia	\$851	▼ -5,6%	2,8%
Resto de Europa	\$543	▼ -12,0%	1,8%
Medio Oriente	\$512	▲ 39,4%	1,7%
MERCOSUR	\$392	▲ 10,8%	1,3%
Reino Unido	\$230	▼ -13,0%	0,8%
MCCA	\$181	▲ 19,4%	0,6%
Venezuela	\$53	▲ 23,1%	0,2%
Total	\$30.052	▲ 22,2%	100,0%

No Petroleras

Bloque	FOB Millones USD	Crecimiento	Participación
China	\$5.303	▲ 61,8%	27,4%
EEUU	\$3.971	▲ 13,2%	20,5%
UE(27)	\$3.500	▲ 2,2%	18,1%
CAN	\$1.362	▲ 13,1%	7,0%
Asia	\$1.186	▲ 20,6%	6,1%
Rusia	\$851	▼ -5,6%	4,4%
Resto del Mundo	\$664	▲ 7,1%	3,4%
Resto ALADI	\$595	▲ 1,6%	3,1%
Resto de Europa	\$543	▼ -12,0%	2,8%
Medio Oriente	\$512	▲ 39,4%	2,6%
MERCOSUR	\$392	▲ 10,8%	2,0%
Reino Unido	\$230	▼ -13,0%	1,2%
MCCA	\$173	▲ 17,3%	0,9%
Venezuela	\$48	▲ 13,8%	0,2%
Total	\$19.331	▲ 18,6%	100,0%

Ranking países

Posición 2021	Posición 2022	País	FOB Millones USD	Crecimiento	Participación
2	1	China	\$5.272	▲ 62,7%	27,3%
1	2	Estados Unidos	\$3.971	▲ 13,2%	20,5%
4	3	Colombia	\$878	▲ 17,9%	4,5%
3	4	Rusia	\$851	▼ -5,6%	4,4%
5	5	España	\$817	▲ 21,9%	4,2%
6	6	Países Bajos (Holanda)	\$598	▼ -3,7%	3,1%
7	7	Italia	\$510	▲ 2,0%	2,6%
8	8	Perú	\$453	▲ 6,1%	2,3%
9	9	Chile	\$355	▼ -6,8%	1,8%
10	10	Francia	\$331	▼ -5,0%	1,7%
11	11	Alemania	\$286	▼ -15,5%	1,5%
13	12	Suiza	\$275	▲ 21,1%	1,4%
19	13	Canadá	\$271	▲ 57,5%	1,4%
14	14	Argentina	\$256	▲ 15,3%	1,3%
23	15	Emiratos Árabes Unidos	\$235	▲ 83,0%	1,2%
		Los demás	\$3.970	▲ 2,7%	20,5%
		Total	\$19.331	▲ 18,6%	100,0%

Lo positivo



Las exportaciones no petroleras hacia Emiratos Árabes Unidos crecieron 1,2% respecto de ene-nov 2021, especialmente por los mayores envíos de oro

Lo negativo



Las exportaciones con destino a Rusia decrecieron en 5,6% respecto de ene-nov 2021, debido a los menores envíos de flores, pescado y camarón

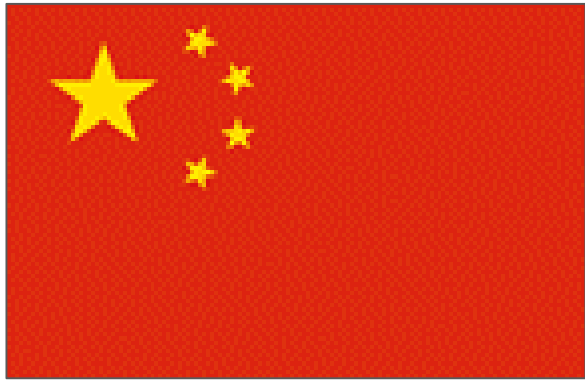

China

Exportación Ene-Nov 2022→ ▲ \$5.272
TVA % 2021 - 2022→ ▲ 63%
Crecimiento \$ → ▲ \$2.032
Producto principal → Camarón



Estados Unidos

Exportación Ene-Nov 2022→ ▲ \$3.971
TVA % 2021 - 2022→ ▲ 13%
Crecimiento \$ → ▲ \$462
Producto principal → Camarón



España

Exportación Ene-Nov 2022→ ▲ \$817
TVA % 2021 - 2022→ ▲ 22%
Crecimiento \$ → ▲ \$147
Producto principal → Camarón



Colombia

Exportación Ene-Nov 2022→ ▲ \$878
TVA % 2021 - 2022→ ▲ 18%
Crecimiento \$ → ▲ \$133
Producto principal → Tableros de madera y
madera contrachapada



Emiratos Árabes Unidos

Exportación Ene-Nov 2022→ ▲ \$235
TVA % 2021 - 2022→ ▲ 83%
Crecimiento \$ → ▲ \$107
Producto principal → Oro



Canadá

Exportación Ene-Nov 2022→ ▲ \$271
TVA % 2021 - 2022→ ▲ 58%
Crecimiento \$ → ▲ \$99
Producto principal → Minerales y metales



Vietnam

Exportación Ene-Nov 2022→ ▲ \$129
TVA % 2021 - 2022→ ▲ 306%
Crecimiento \$ → ▲ \$97
Producto principal → Camarón

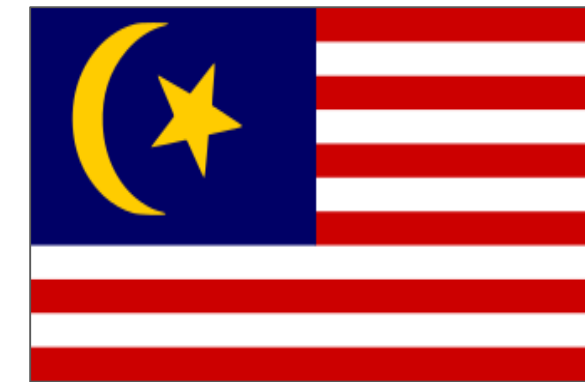

Malasia

Exportación Ene-Nov 2022→ ▲ \$193
TVA % 2021 - 2022→ ▲ 87%
Crecimiento \$ → ▲ \$90
Producto principal → Cacao



Kazajistán

Exportación Ene-Nov 2022→ ▲ \$85
TVA % 2021 - 2022→ ▲ 328%
Crecimiento \$ → ▲ \$65
Producto principal → Flores



Suiza

Exportación Ene-Nov 2022→ ▲ \$275
TVA % 2021 - 2022→ ▲ 21%
Crecimiento \$ → ▲ \$48
Producto principal → Oro

III. IMPORTACIONES

Importaciones petroleras y no petroleras Millones de dólares

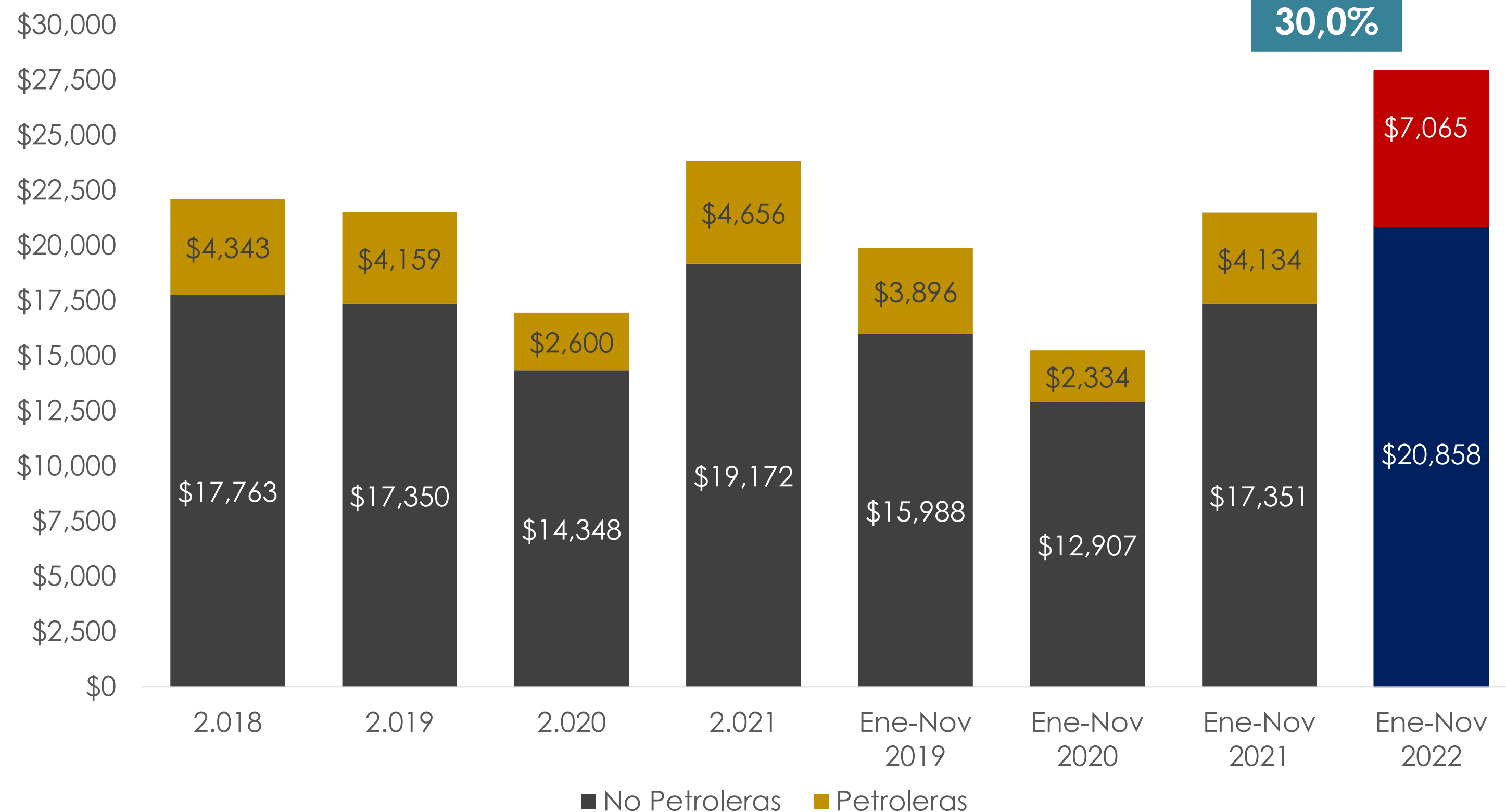

Lo negativo

Las importaciones no petroleras procedentes de Rusia decrecen 9%, debido a menores importaciones de bienes de consumo y bienes de capital

Lo positivo

El total de importaciones no petroleras ascendieron a USD 20.858 millones, creciendo 20,2% en relación al mismo periodo de 2021

La sorpresa

Las importaciones de “llantas radiales” del tipo utilizados por los automóviles de turismo se incrementaron en 6% en compración a ene-nov 2021

III. b) Variación interanual importaciones no petroleras

Fuente: Banco Central del Ecuador - (CIF Millones USD)

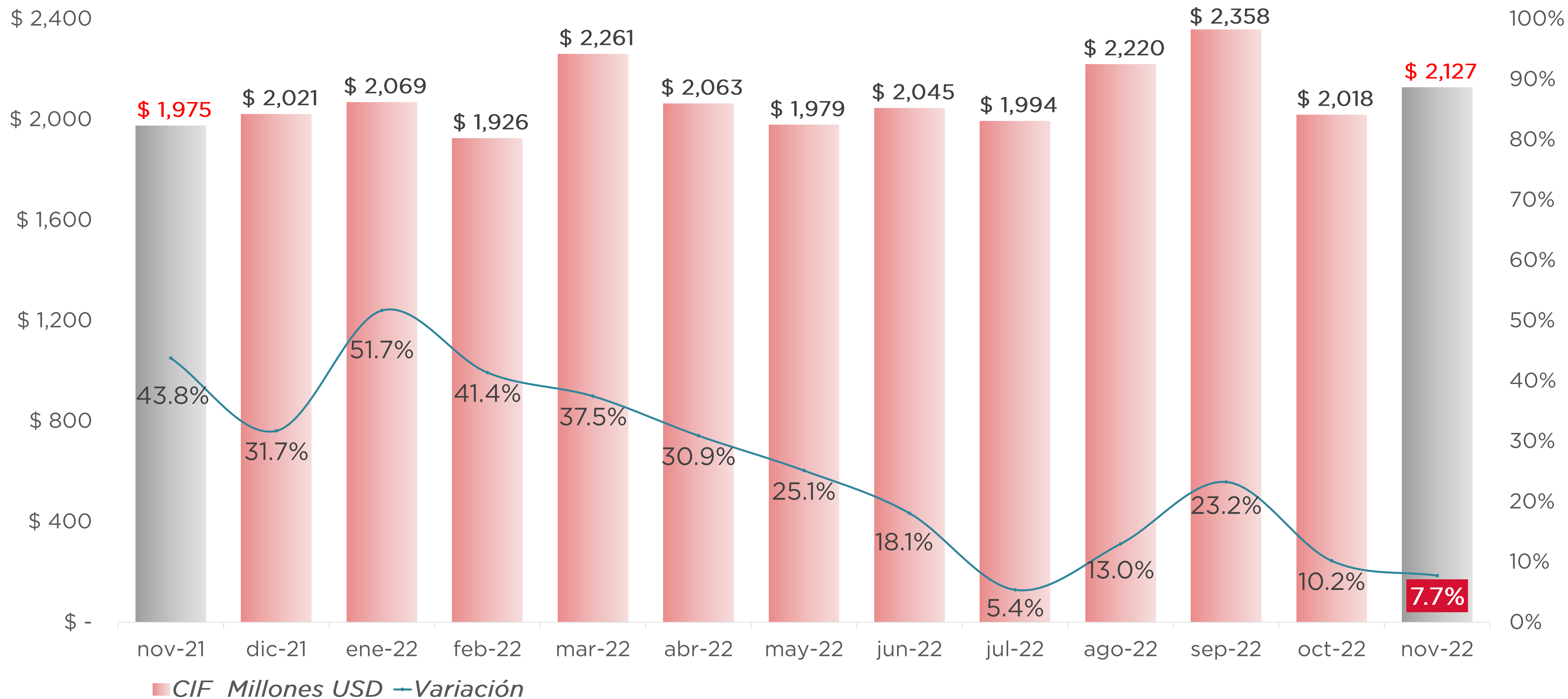

Por tipo de Bien

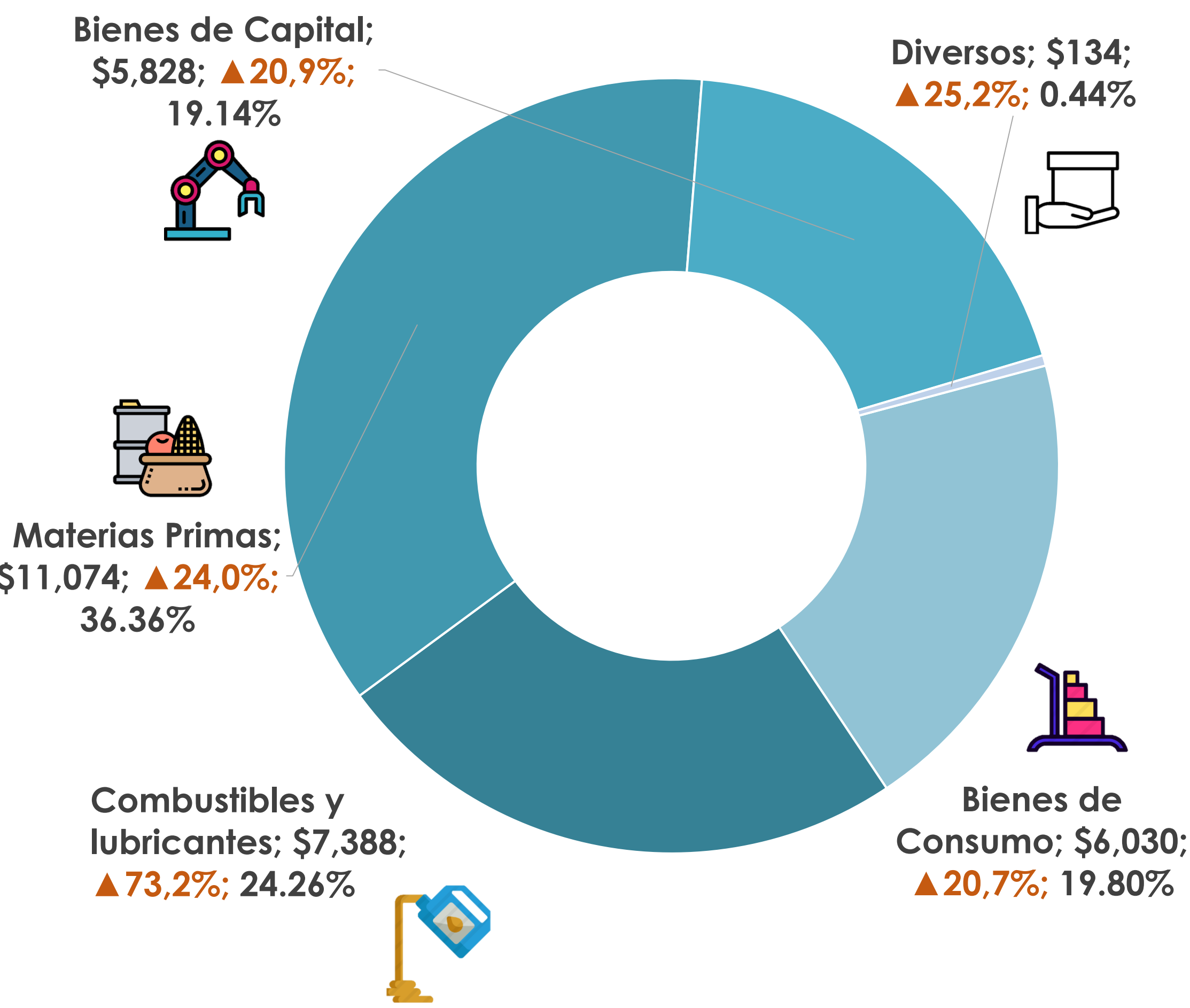

Por uso o destino económico

Producto Importado	CIF Millones USD	Crecimiento	Participación
Bienes de Consumo	\$6.030	▲ 20,7%	20%
No duraderos	\$3.303	▲ 16,1%	11%
Duraderos	\$2.401	▲ 27,0%	8%
Tráfico Postal	\$326	▲ 25,5%	1%
Combustibles y lubricantes	\$7.388	▲ 73,2%	24%
Materias Primas	\$11.074	▲ 24,0%	36%
Agrícolas	\$2.421	▲ 33,4%	8%
Industriales	\$7.900	▲ 19,6%	26%
Materiales de construcción	\$753	▲ 48,2%	2%
Bienes de Capital	\$5.828	▲ 20,9%	19%
Agrícolas	\$163	▲ 6,8%	1%
Industriales	\$3.892	▲ 17,1%	13%
Equipos de transporte	\$1.773	▲ 32,0%	6%
Diversos	\$134	▲ 25,2%	0,4%
Importaciones Totales	\$30.453	▲ 31,7%	100%

Totales

Bloque	CIF Millones USD		Crecimiento	Participación
EEUU	\$6.718	▲	36,3%	22,1%
China	\$6.201	▲	30,2%	20,4%
Resto ALADI	\$4.670	▲	51,0%	15,3%
CAN	\$3.565	▲	19,8%	11,7%
UE(27)	\$3.195	▲	35,2%	10,5%
Asia	\$2.531	▲	25,8%	8,3%
MERCOSUR	\$2.071	▲	41,4%	6,8%
Resto del Mundo	\$777	▼	-7,6%	2,6%
Resto de Europa	\$195	▲	35,2%	0,6%
MCCA	\$195	▲	24,8%	0,6%
Rusia	\$142	▼	-20,7%	0,5%
Reino Unido	\$100	▲	24,4%	0,3%
Medio Oriente	\$85,8	▼	-23,6%	0,28%
Venezuela	\$6,1	▲	13,3%	0,02%
Total	\$30.453	▲	31,7%	100,0%

No Petroleras

Bloque	CIF Millones USD		Crecimiento	Participación
China	\$5.998	▲	26,8%	26,0%
EEUU	\$3.587	▲	15,6%	15,6%
CAN	\$3.528	▲	26,1%	15,3%
UE(27)	\$2.661	▲	17,5%	11,5%
Asia	\$2.148	▲	28,5%	9,3%
MERCOSUR	\$2.070	▲	41,5%	9,0%
Resto ALADI	\$1.745	▲	14,7%	7,6%
Resto del Mundo	\$598	▼	-5,5%	2,6%
Resto de Europa	\$195	▲	35,4%	0,8%
MCCA	\$195	▲	24,4%	0,8%
Rusia	\$142	▼	-9,0%	0,6%
Reino Unido	\$100	▲	24,3%	0,4%
Medio Oriente	\$85	▼	-22,5%	0,37%
Venezuela	\$6,1	▲	13,8%	0,03%
Total	\$23.060	▲	22,4%	100,0%

Ranking países

Posición 2021	Posición 2022	País	CIF Millones USD	Crecimiento	Participación
1	1	China	\$5.805	▲ 27,2%	25,2%
2	2	Estados Unidos	\$3.587	▲ 15,6%	15,6%
3	3	Colombia	\$1.986	▲ 16,5%	8,6%
4	4	Brasil	\$1.229	▲ 39,4%	5,3%
5	5	Perú	\$1.204	▲ 46,0%	5,2%
6	6	México	\$715	▲ 12,9%	3,1%
10	7	Argentina	\$688	▲ 58,1%	3,0%
7	8	Chile	\$616	▲ 14,3%	2,7%
8	9	Alemania	\$608	▲ 20,8%	2,6%
9	10	España	\$555	▲ 12,8%	2,4%
15	11	Japón	\$416	▲ 29,2%	1,8%
14	12	Panamá	\$413	▲ 18,8%	1,8%
13	13	Bélgica	\$411	▲ 17,8%	1,8%
12	14	Corea (Sur), República De	\$409	▲ 15,7%	1,8%
16	15	India	\$404	▲ 46,5%	1,8%
		Los demás	\$4.012	▲ 14,4%	17,4%
Total			\$23.060	▲ 22,4%	100,0%

Lo positivo



Las importaciones desde Argentina crecieron en 58,1%, como resultado de las mayores importaciones de materia prima y material de construcción

Lo negativo



Las importaciones desde Canadá decrecieron en 31% debido a menores compras, especialmente de bienes de capital y materia prima



China

Importación Ene-Nov 2022 → ▲ \$5.805
TVA % 2021 - 2022 → ▲ 27%
Crecimiento \$ → ▲ \$1.242
Producto principal → Vehículos automotores...,
(incluidas piezas, partes y accesorios)



Estados Unidos

Importación Ene-Nov 2022 → ▲ \$3.587
TVA % 2021 - 2022 → ▲ 16%
Crecimiento \$ → ▲ \$483
Producto principal → Tortas de soya



Perú

Importación Ene-Nov 2022 → ▲ \$1.204
TVA % 2021 - 2022 → ▲ 46%
Crecimiento \$ → ▲ \$380
Producto principal → Preparados utilizados para
la alimentación de animales



Brasil

Importación Ene-Nov 2022 → ▲ \$1.229
TVA % 2021 - 2022 → ▲ 39%
Crecimiento \$ → ▲ \$347
Producto principal → Vehículos automotores...,
(incluidas piezas, partes y accesorios)



Colombia

Importación Ene-Nov 2022 → ▲ \$1.986
TVA % 2021 - 2022 → ▲ 17%
Crecimiento \$ → ▲ \$282
Producto principal → Vehículos automotores...,
(incluidas piezas, partes y accesorios)



Argentina

Importación Ene-Nov 2022 → ▲ \$688
TVA % 2021 - 2022 → ▲ 58%
Crecimiento \$ → ▲ \$253
Producto principal → Tortas de soya



India

Importación Ene-Nov 2022 → ▲ \$404
TVA % 2021 - 2022 → ▲ 47%
Crecimiento \$ → ▲ \$128
Producto principal → Vehículos automotores...,
(incluidas piezas, partes y accesorios)



Alemania

Importación Ene-Nov 2022 → ▲ \$608
TVA % 2021 - 2022 → ▲ 21%
Crecimiento \$ → ▲ \$105
Producto principal → Vehículos automotores...,
(incluidas piezas, partes y accesorios)

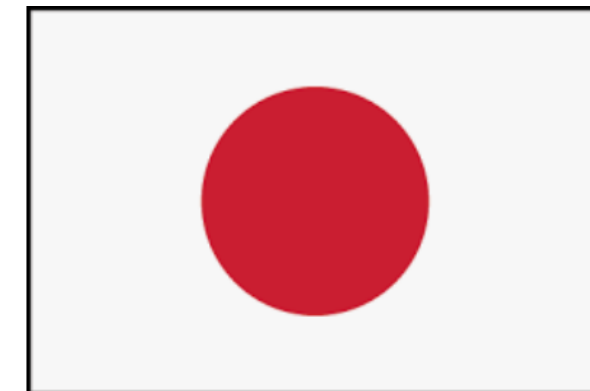

Japón

Importación Ene-Nov 2022 → ▲ \$416
TVA % 2021 - 2022 → ▲ 29%
Crecimiento \$ → ▲ \$94
Producto principal → Productos laminados,
estirados o doblados de hierro o acero



Tailandia

Importación Ene-Nov 2022 → ▲ \$303
TVA % 2021 - 2022 → ▲ 45%
Crecimiento \$ → ▲ \$94
Producto principal → Vehículos automotores...,
(incluidas piezas, partes y accesorios)

IV. NORMATIVA

Boletín de Aduana No. 178-2022

Apertura del Sistema de Matriculación Vehicular administrado por el SRI



Boletín de Aduana No. 182-2022

Se somete a consulta pública el proyecto normativo denominado: "Registro de Código numérico IMEI en teléfonos celulares ingresados al país"



Boletín de Aduana No. 181- 2022

Implementación en el sistema aduanero de los artículos actualizados correspondientes a la Sección IV del "Despacho con pago garantizado"



Circular NRO. NAC-DGECCGC22-00000010

Tarifa de IVA aplicable en la importación o adquisición local de bienes de uso del sector agropecuario, acuícola y pesquero



PLENO DEL COMEX

Resolución No. 019-2022

Licencia no automática de importación, a cargo del Viceministerio de Producción e Industrias, para las mercancías clasificadas en las subpartidas arancelarias: 3909.50.00.00 y 3907.20.30.90



REGISTRO OFICIAL

Suplemento No. 219

Tarifa para la devolución del Impuesto Redimible a las Botellas Plásticas No Retornables entre enero y junio 2023, que será de USD 0,46 por kg.



DECRETO EJECUTIVO

Decreto Ejecutivo No. 643

Reducción progresiva de la tarifa del Impuesto a la Salida de Divisas ISD durante el año 2023, hasta llegar a una tasa del 2%



Decreto Ejecutivo No. 645

Reducción de la tarifa del Impuesto de los Consumos Especiales ICE



Todos los Derechos Reservados © CCQ - Cámara de Comercio de Quito



El contenido ha sido elaborado y publicado por la CCQ, mediante su
Departamento de Análisis Económico y Comercio Exterior. Responsables del tratamiento de la información:

Luis Naranjo Cabezas – Jefe Departamento
lnaranjo@lacamaradequito.com

Teodoro Benavides R. – Coordinador Comercio Exterior
tbenavides@lacamaradequito.com

Fernando Arévalo C. – Técnico Análisis Económico
fdarevalo@lacamaradequito.com

Alis Guamán Pérez – Asistente Comercio Exterior
aguaman@lacamaradequito.com

Puede hacer uso de este contenido, citando la fuente