

# Análisis del Mercado Laboral del Ecuador

Septiembre 2024

## Evolución de la Población Económicamente Activa (PEA)

(Número de Personas - Porcentaje)

Evolución de la Población Económicamente Activa (PEA) Número de Personas

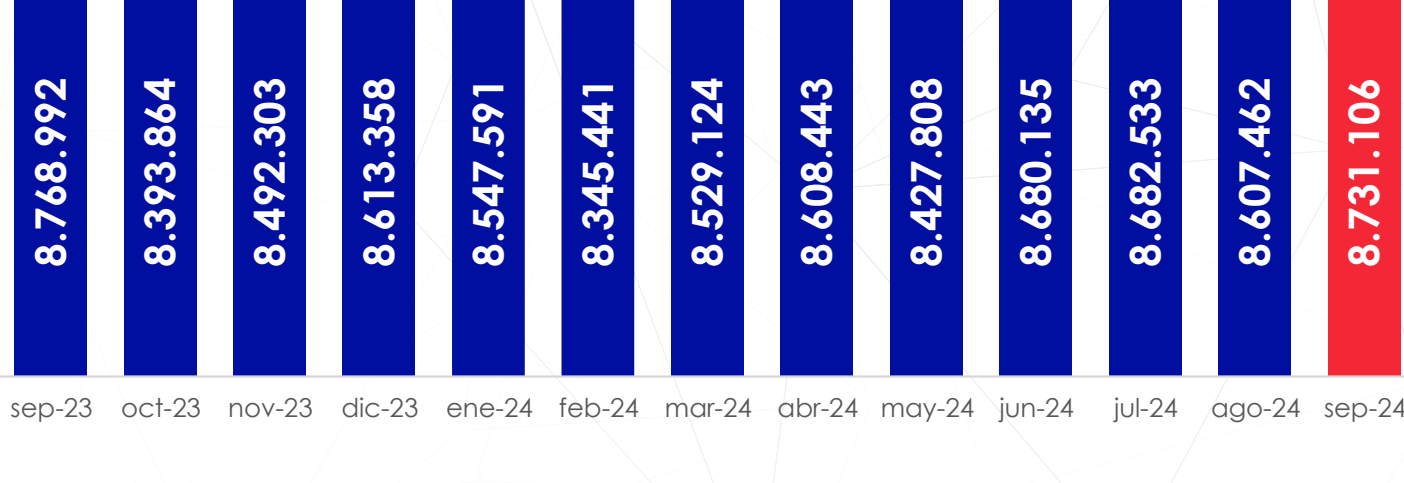

Fuente: Instituto Nacional de Estadística y Censos (INEC)

Población económicamente activa por Rango de edad Número de Personas

Rango de edad	Septiembre 2023	Septiembre 2024	Variación personas	Participación Sept 2023 (%)	Participación Sept 2024 (%)
Menores de 18 años	283.441	226.819	▼ -56.622	3,2%	2,6%
18-29 años	2.215.497	2.103.272	▼ -112.225	25,3%	24,1%
30-45 años	3.093.300	3.130.894	▲ 37.594	35,3%	35,9%
46-64 años	2.497.484	2.547.655	▲ 50.172	28,5%	29,2%
65 años en adelante	679.269	722.465	▲ 43.196	7,7%	8,3%
<b>Total</b>	<b>8.768.992</b>	<b>8.731.106</b>	<b>▼ -37.886</b>	<b>100%</b>	<b>100%</b>

✓ En Septiembre de 2024, la Población Económicamente Activa (PEA) registra 8.731.106 personas, lo que representa un decrecimiento de 37.886 personas en comparación al mismo mes del año anterior.

✓ Entre los datos más relevantes destacan: i) 112.225 jóvenes entre 18 y 29 años que salieron de la PEA; y ii) 50.172 adultos entre 46 y 64 años que ingresaron a la PEA.

## Evolución Mensual del Empleo

(Número de Personas - Porcentaje)

Evolución del Empleo en el Ecuador Porcentajes

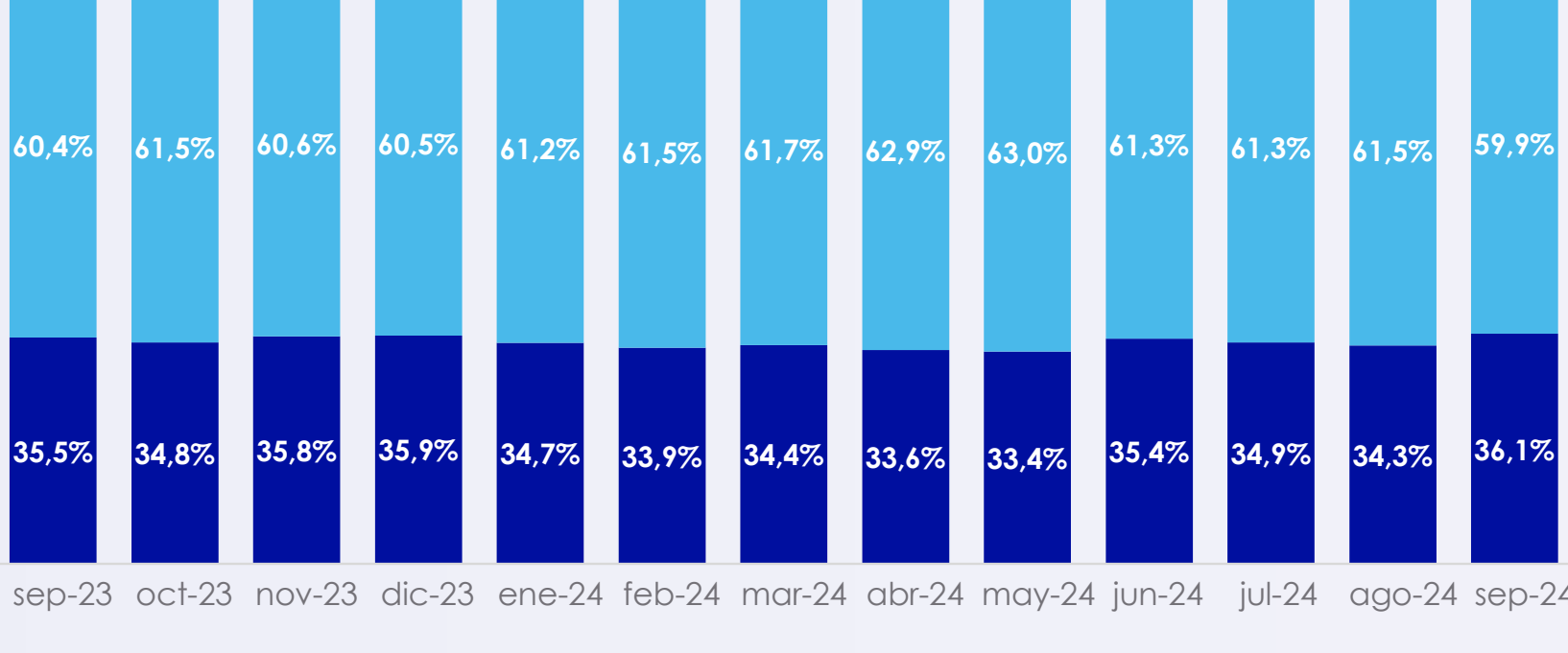

\*Este gráfico no contempla el empleo no clasificado

Fuente: Instituto Nacional de Estadística y Censos (INEC)

Septiembre 2024

Población Económicamente Activa: 8.731.106

Empleo Adecuado: 3.155.113

Empleo Inadecuado: 5.232.567

Desempleo: 322.249

Desempleo + Inadecuado: 5.554.816

## Análisis de las Afiliaciones al IESS con corte a Septiembre 2024

(Número de Personas - Porcentaje)

Composición de las Afiliaciones al IESS

Tipo de afiliación	Septiembre 2023	Septiembre 2024	Variación (# Afiliados)	Variación (%)	Participación Sept-24 (%)
Relación de dependencia	2.631.120	2.649.992	▲ 18.872	▲ 0,7%	69,9%
Sin relación de dependencia	296.079	303.933	▲ 7.854	▲ 2,7%	8,0%
Semicontributivo	292.555	252.789	▼ -39.766	▼ -13,6%	6,7%
Voluntarios	217.594	230.558	▲ 12.964	▲ 6,0%	6,1%
Seguro Campesino	359.413	354.922	▼ -4.491	▼ -1,2%	9,4%
<b>Total</b>	<b>3.796.761</b>	<b>3.792.194</b>	<b>▼ -4.567</b>	<b>▼ -0,1%</b>	<b>100,0%</b>

El número de afiliados hasta septiembre de 2024 en términos anuales ha decrecido en 0,1%

Los empleados con relación de dependencia representan el 69,9% del total de afiliados.

Evolución de afiliaciones con relación de dependencia (Sector privado)

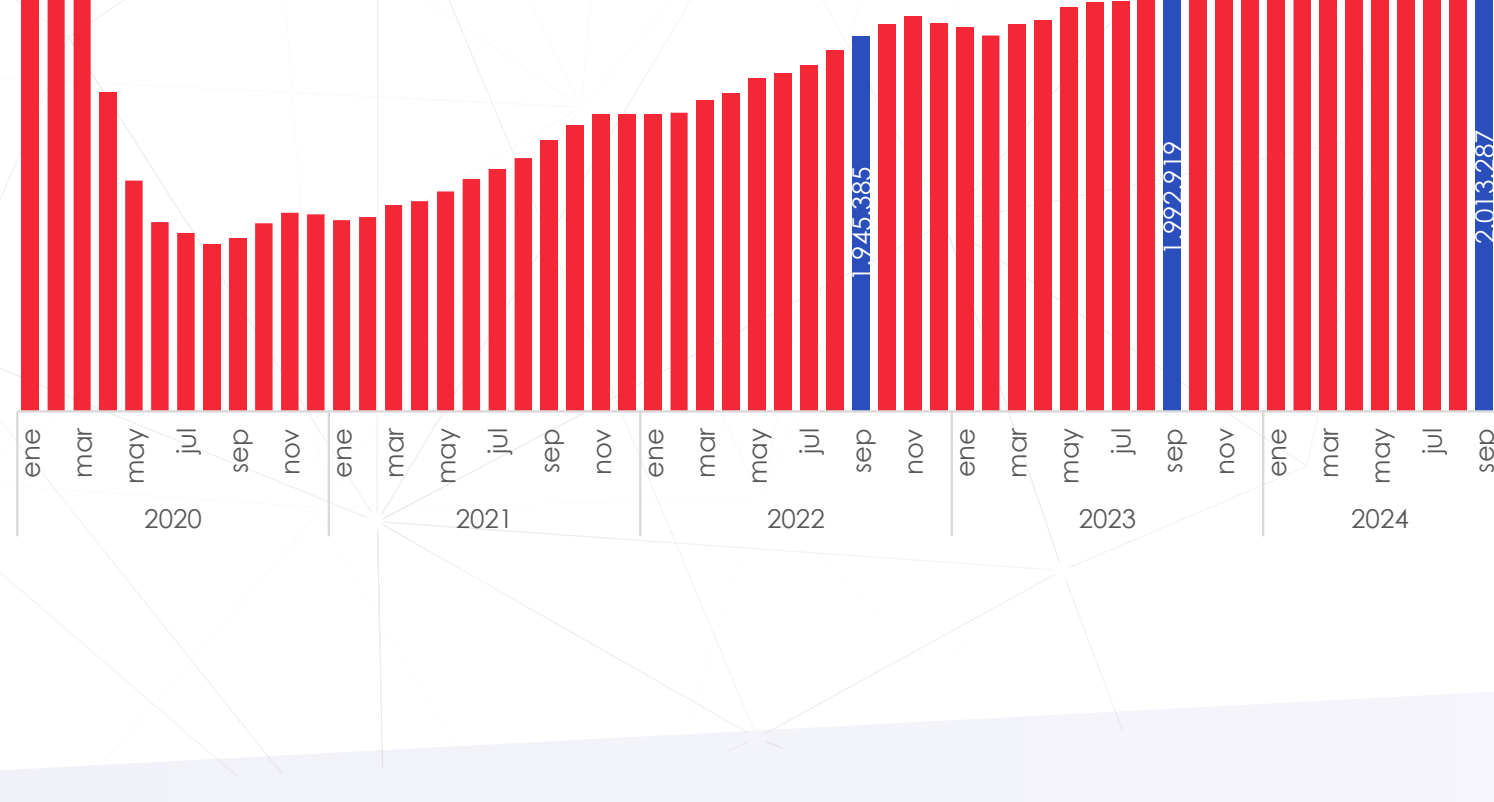

✓ Apenas desde septiembre de 2023 se han alcanzado las afiliaciones que sector privado mantenía previo a la caída de 233.242 afiliados entre marzo y agosto de 2020.

Fuente: Instituto Ecuatoriano de Seguridad Social (IESS)

## Empleo por Ciudades

Evolución Trimestral del Empleo por ciudad Porcentaje de la PEA

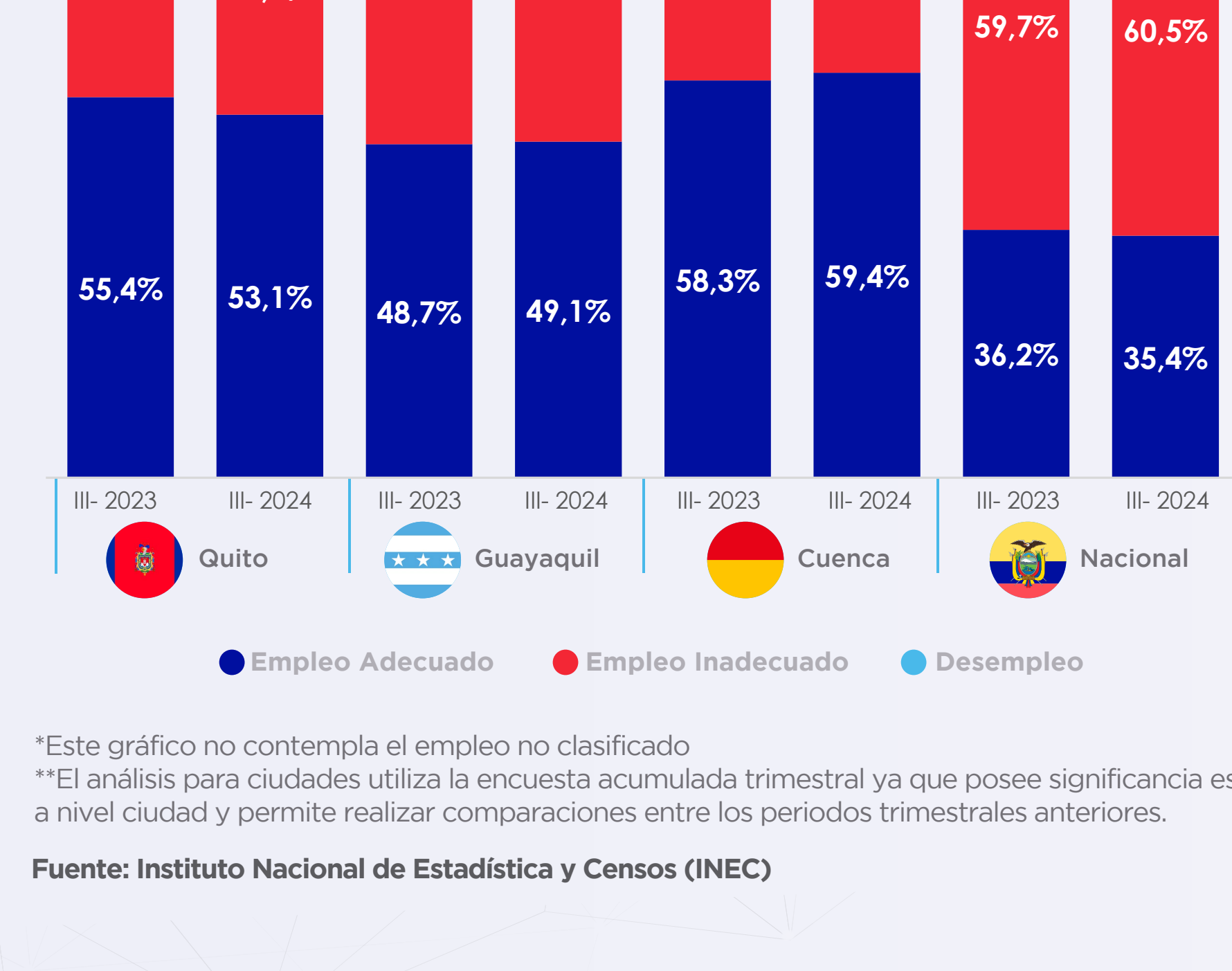

✓ La Población Económicamente Activa de Quito es de 1.057.237 personas en el tercer trimestre de 2024, de este valor 53,1% (561.157 personas) pertenece al empleo adecuado; 37,3% (394.085 personas) al empleo inadecuado y 9,4% (99.014 personas) están en el desempleo.

✓ La Población Económicamente Activa de Guayaquil es 1.257.652 personas en el tercer trimestre de 2024, de este valor 49,1% (617.739 personas) pertenece al empleo adecuado; 47,3% (594.580 personas) al empleo inadecuado y 3,4% (42.268 personas) están en el desempleo.

\*Este gráfico no contempla el empleo no clasificado

\*\*El análisis para ciudades utiliza la encuesta administrada trimestral ya que posee significancia estadística en los indicadores de mercado laboral a nivel ciudad y permite realizar comparaciones entre los periodos trimestrales anteriores.

Fuente: Instituto Nacional de Estadística y Censos (INEC)

## Empleo Adecuado Juvenil

(Porcentaje sobre la PEA)

En septiembre de 2024, solo el 31,2% de jóvenes (656.988 Aprox.) entre 18 y 29 años, cuentan con empleo adecuado/pleno. La PEA juvenil se compone de 2.103.272 personas en septiembre de 2024

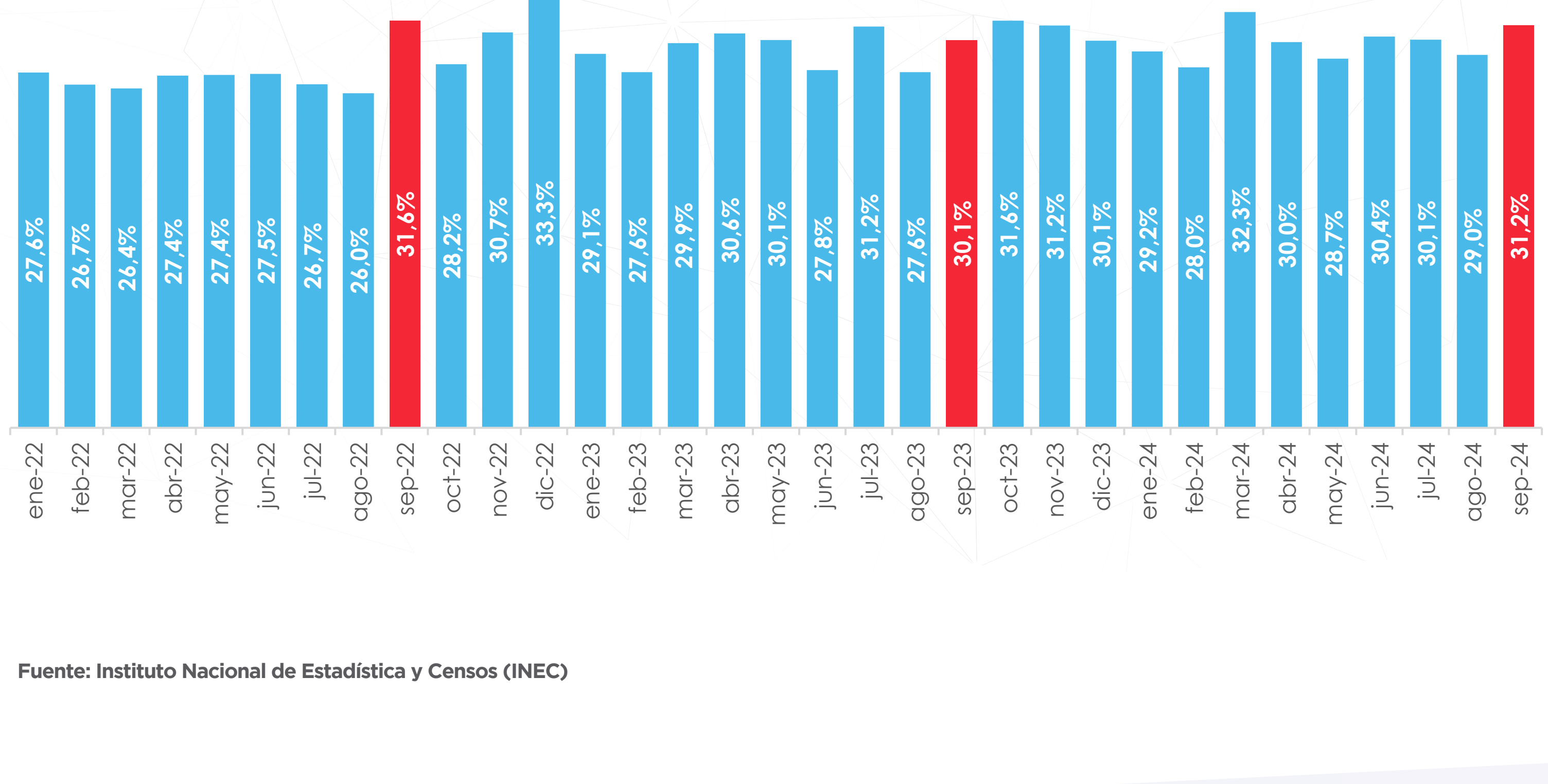

Fuente: Instituto Nacional de Estadística y Censos (INEC)

## Empleo de las Mujeres en el Ecuador

(Porcentaje)

✓ La Población Económicamente Activa de las Mujeres a nivel nacional es de 3.670.261 en septiembre de 2024.

✓ La tasa de empleo pleno sobre la PEA de las mujeres en septiembre de 2024 alcanza el 27,6% (1.012.688), lo debajo de la cifra alcanzada en septiembre de 2023 (1.032.942).

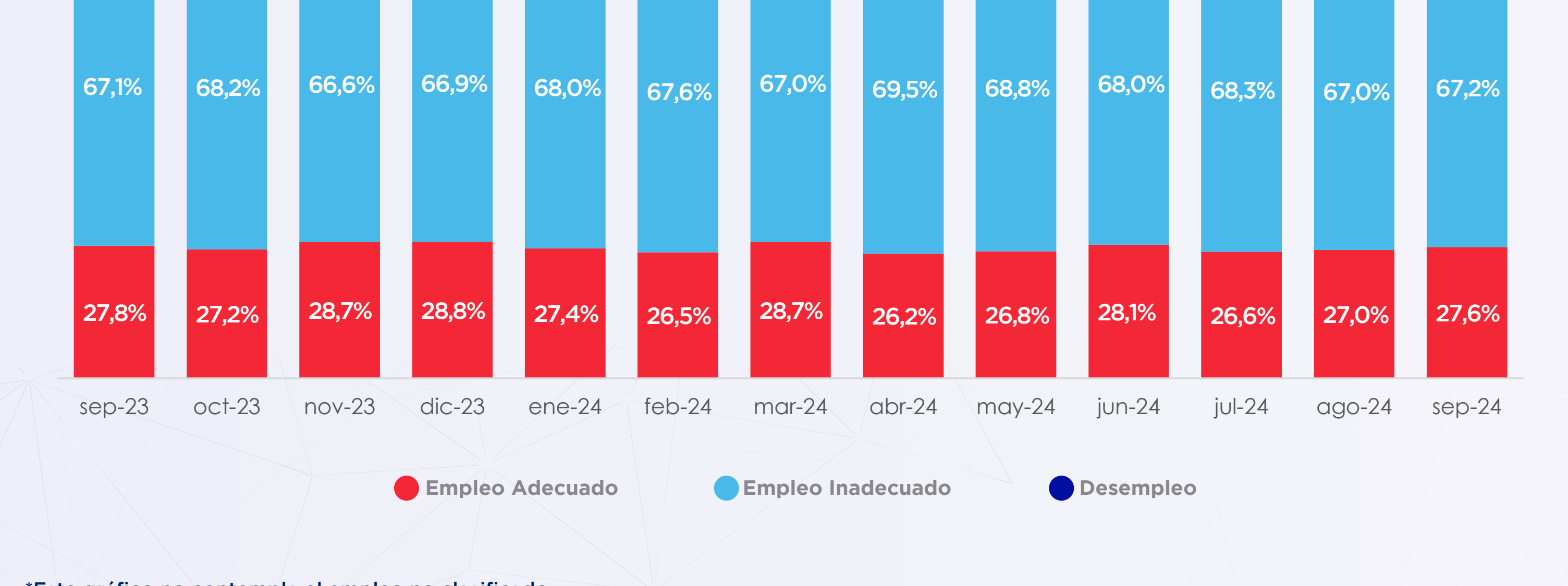

\*Este gráfico no contempla el empleo no clasificado

Fuente: Instituto Nacional de Estadística y Censos

## Ingresos laborales por sexo

(USD)

✓ Según la información del INEC, para el mes de septiembre de 2024 las mujeres ganan 16,7% menos que los hombres, en términos monetarios \$66.

✓ El salario promedio de los trabajadores del Ecuador de septiembre 2024 es de \$485,8 a dólares de dic de 2023.

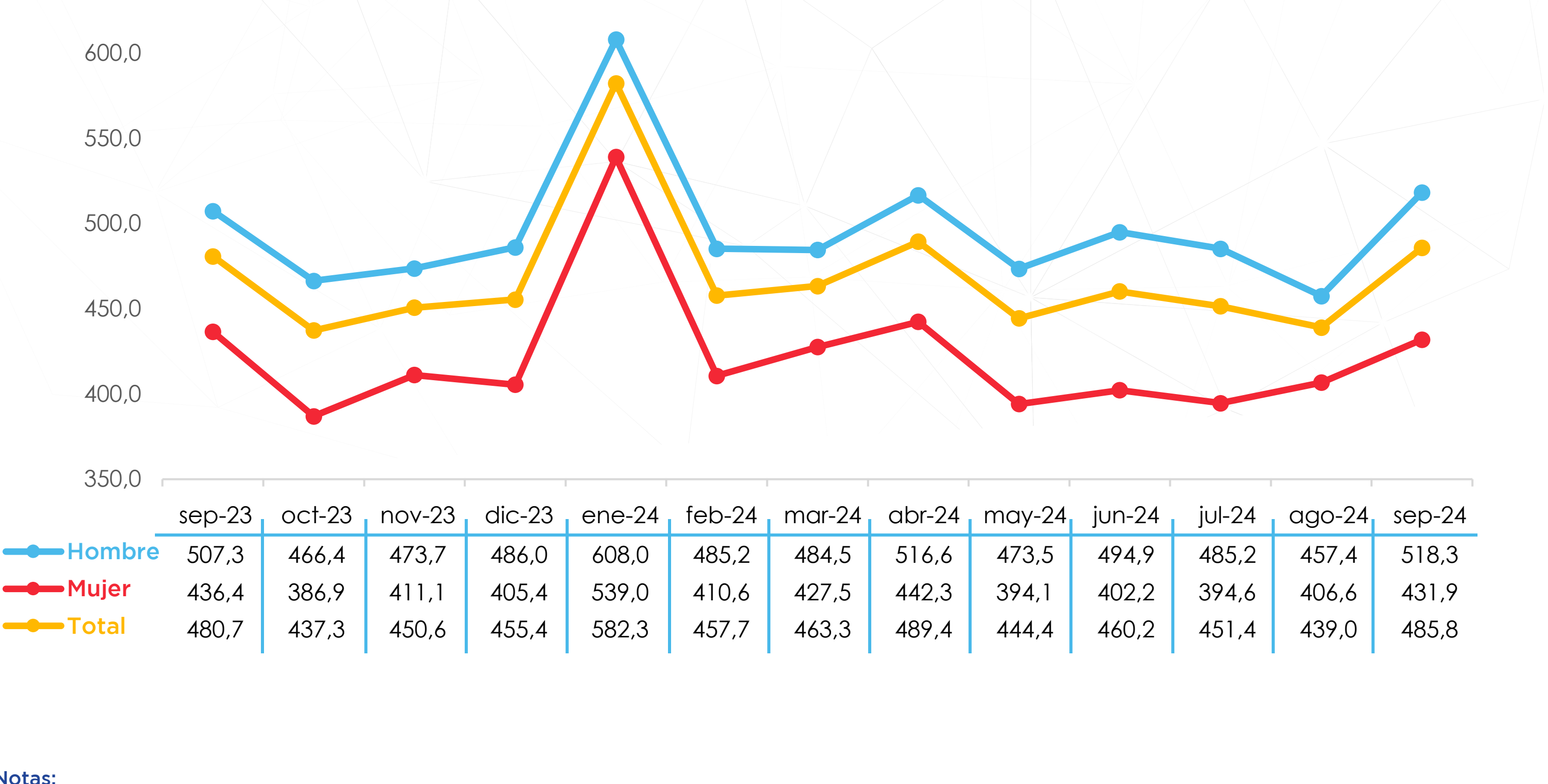

Notas:  
 -Se realiza el análisis para el total de empleados (asalariados e independientes) y los ingresos se encuentran expresados en valores reales a diciembre 2023.  
 -Se utiliza un deflactor (IPC 2023/ IPC del mes anterior), el cual se multiplica con el ingreso laboral para llevar los ingresos a 2023 y poder compararlos.  
 -El periodo de referencia del ingreso del mes de enero corresponde a diciembre, que incluye el sueldo o salario percibido por el trabajador, incluyendo bonificaciones, décimo tercer sueldo, entre otros.

Fuente: Instituto Nacional de Estadística y Censos (INEC)

## Evolución de la Tasa de Empleo Adecuado y Desempleo Juvenil

(Porcentaje)



Fuente: Instituto Nacional de Estadística y Censos (INEC)

\*Jóvenes 18 - 29 años