

Análisis del Mercado Laboral del Ecuador

Julio 2024

Evolución de la Población Económicamente Activa (PEA)

(Número de Personas - Porcentaje)

Evolución de la Población Económicamente Activa (PEA)

Número de Personas

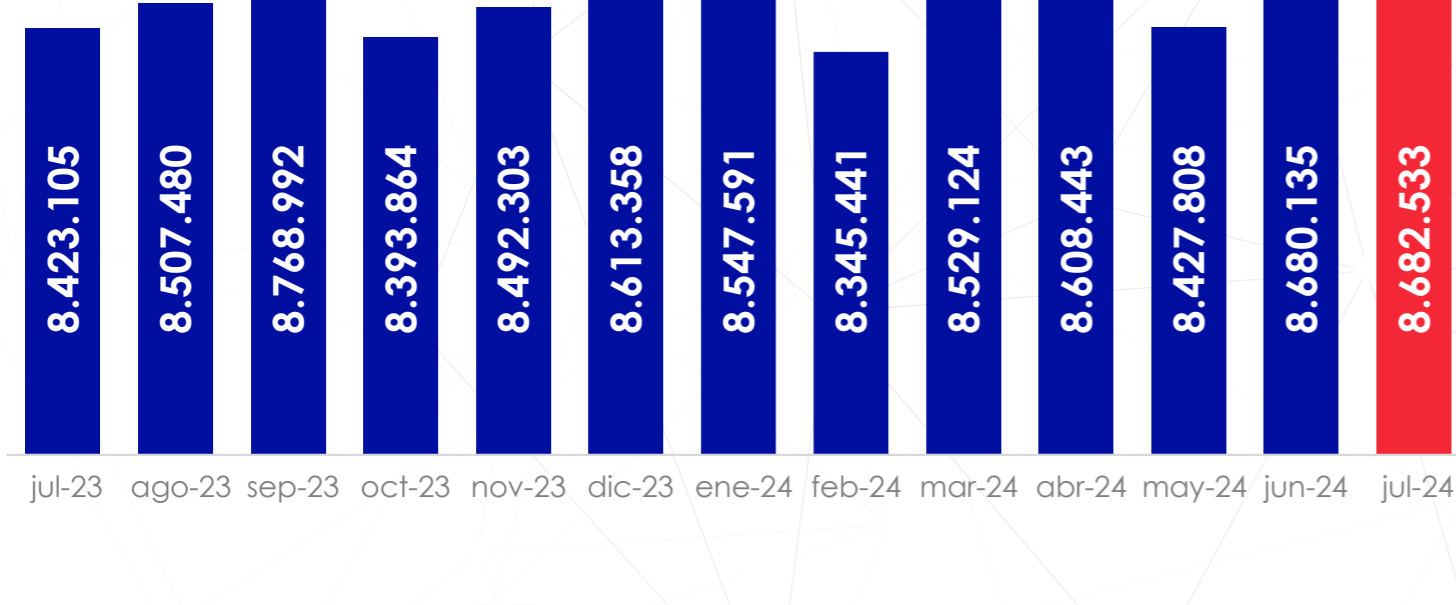

Fuente: Instituto Nacional de Estadística y Censos (INEC)

Población económicamente activa por Rango de edad

Número de Personas

Rango de edad	Julio 2023	Julio 2024	Variación personas	Participación Jul 2023 (%)	Participación Jul 2024 (%)
Menores de 18 años	225.236	230.165	▲ 4.929	2,7%	2,7%
18-29 años	2.088.670	2.071.457	▼ -17.213	24,8%	23,9%
30-45 años	2.953.206	3.015.130	▲ 61.924	35,1%	34,7%
46-64 años	2.519.572	2.636.773	▲ 117.200	29,9%	30,4%
65 años en adelante	636.422	729.008	▲ 92.587	7,6%	8,4%
Total	8.423.105	8.682.533	▲ 259.428	100%	100%

✓ En Julio de 2024, la Población Económicamente Activa (PEA) registra 8.682.533 personas, lo que representa un **incremento de 259.428 personas en comparación al mismo mes del año anterior.**

✓ Entre los datos más relevantes destacan: i) 117.200 adultos entre 46 y 64 años y 92.587 adultos mayores que **ingresaron** a la PEA; ii) 17.213 jóvenes entre 18 y 29 años que **salieron** de la PEA.

Evolución Mensual del Empleo

(Número de Personas - Porcentaje)

Evolución del Empleo en el Ecuador

Porcentajes

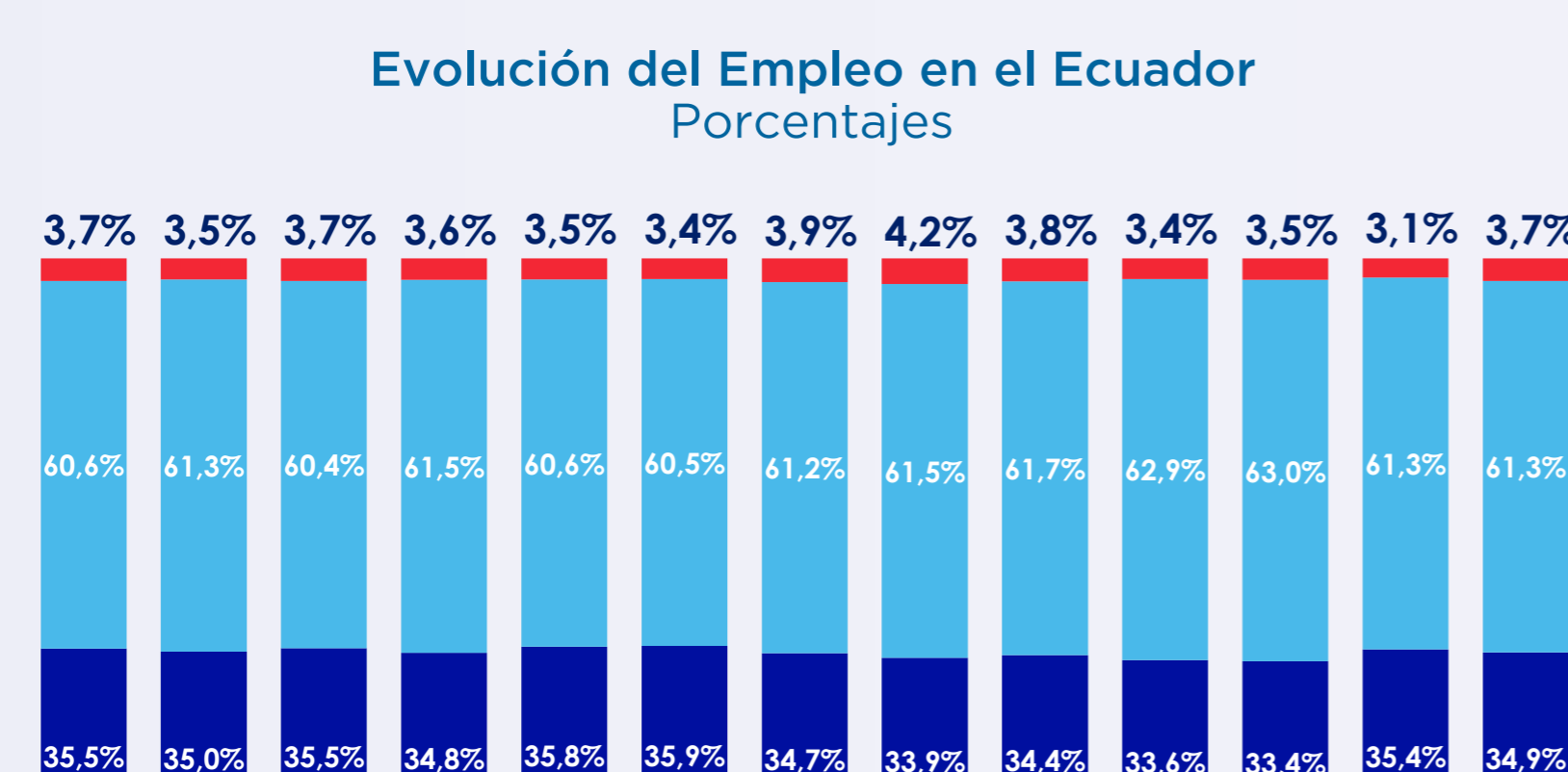

*Este gráfico no contempla el empleo no clasificado

Fuente: Instituto Nacional de Estadística y Censos (INEC)

Julio 2024

Población Económicamente Activa: 8.682.533

Empleo Adecuado: 3.027.054

Empleo Inadecuado: 5.323.958

Subempleo + Otro empleo no pleno + Empleo no remunerado

Desempleo: 323.375

Desempleo + Inadecuado: 5.647.333

Análisis de las Afiliaciones al IESS con corte a Julio 2024

(Número de Personas - Porcentaje)

Composición de las Afiliaciones al IESS

Tipo de afiliación	Julio 2023	Julio 2024	Variación (# Afiliados)	Variación (%)	Participación Julio-24 (%)
Relación de dependencia	2.613.928	2.642.042	▲ 28.114	▲ 1,1%	69,6%
Sin relación de dependencia	294.957	301.264	▲ 6.307	▲ 2,1%	7,9%
Semicontributivo	295.598	272.136	▼ -23.462	▼ -7,9%	7,2%
Voluntarios	218.042	228.113	▲ 10.071	▲ 4,6%	6,0%
Seguro Campesino	359.470	353.218	▼ -6.252	▼ -1,7%	9,3%
Total	3.781.995	3.796.773	▲ 14.778	▲ 0,4%	100,0%

El número de afiliados hasta julio de 2024 en términos anuales se ha **incrementado en 0,4%**

Los **empleados con relación de dependencia** representan el **69,6%** del total de afiliados.

Evolución de afiliaciones con relación de dependencia (Sector privado)



✓ Apenas desde septiembre de 2023 se han alcanzado las afiliaciones que sector privado mantenía previo a la caída de 233.242 afiliados entre marzo y agosto de 2020.

Fuente: Instituto Ecuatoriano de Seguridad Social (IESS)

Empleo por Ciudades

Evolución Trimestral del Empleo por ciudad

Porcentaje de la PEA

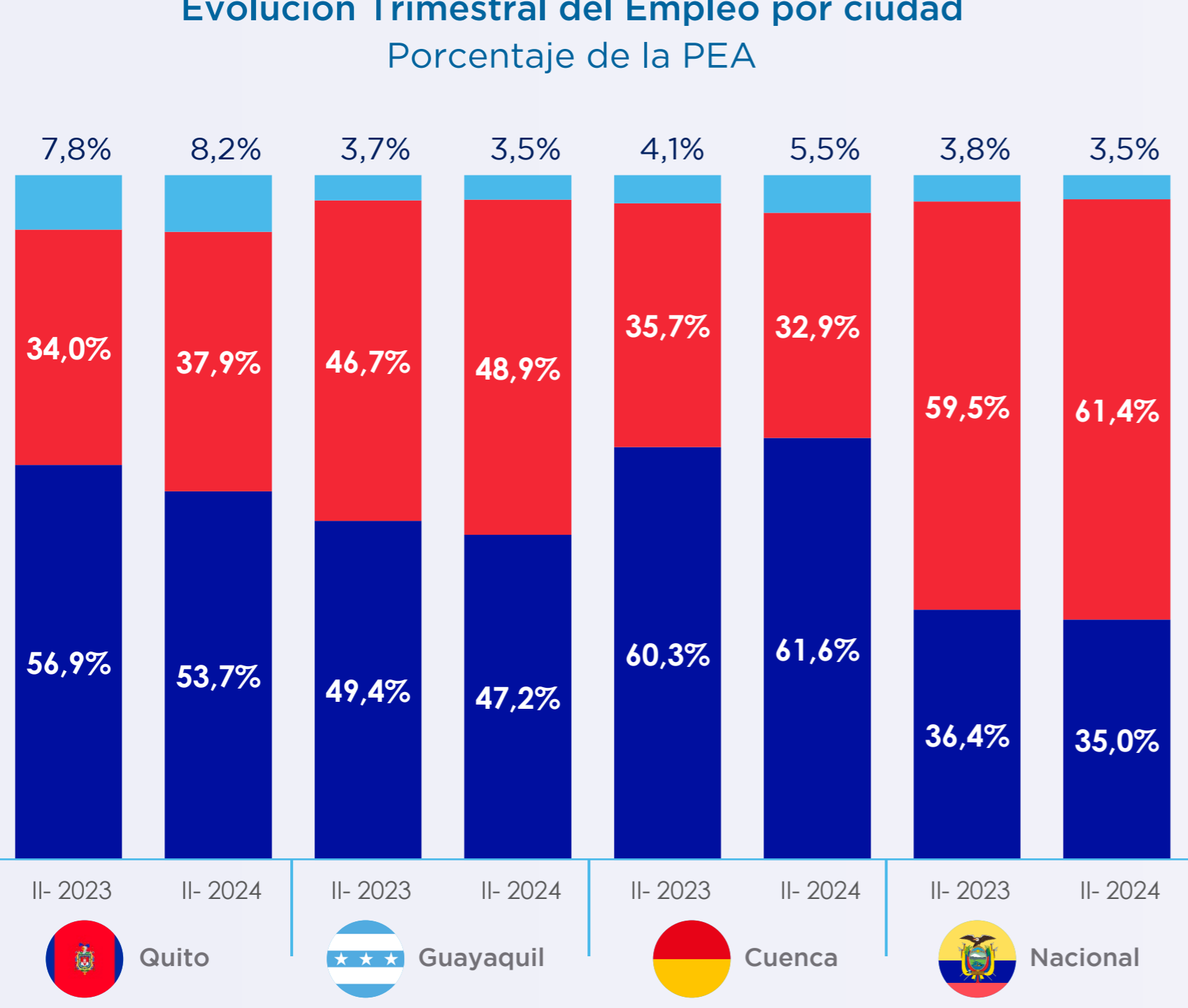

*Este gráfico no contempla el empleo no clasificado

**El análisis para ciudades utiliza la encuesta acumulada trimestral ya que posee significancia estadística en los indicadores de mercado laboral a nivel ciudad y permite realizar comparaciones entre los periodos trimestrales anteriores.

Fuente: Instituto Nacional de Estadística y Censos (INEC)

✓ La Población Económicamente Activa de Quito es de 1.022.838 personas en el segundo trimestre de 2024, de este valor 53,7% (548.754 personas) pertenece al empleo adecuado; 37,9% (387.284 personas) al empleo inadecuado y 8,2% (84.052 personas) están en el desempleo.

✓ La Población Económicamente Activa de Guayaquil es 1.252.557 personas en el segundo trimestre de 2024, de este valor 47,2% (591.736 personas) pertenece al empleo adecuado; 48,9% (612.054 personas) al empleo inadecuado y 3,5% (44.112 personas) están en el desempleo.

Empleo Adecuado Juvenil

(Porcentaje sobre la PEA)

En julio de 2024, solo el 30,1% de jóvenes (624.187 Aprox.) entre 18 y 29 años, cuentan con empleo adecuado/pleno.

La PEA juvenil se compone de 2.071.457 personas en julio de 2024

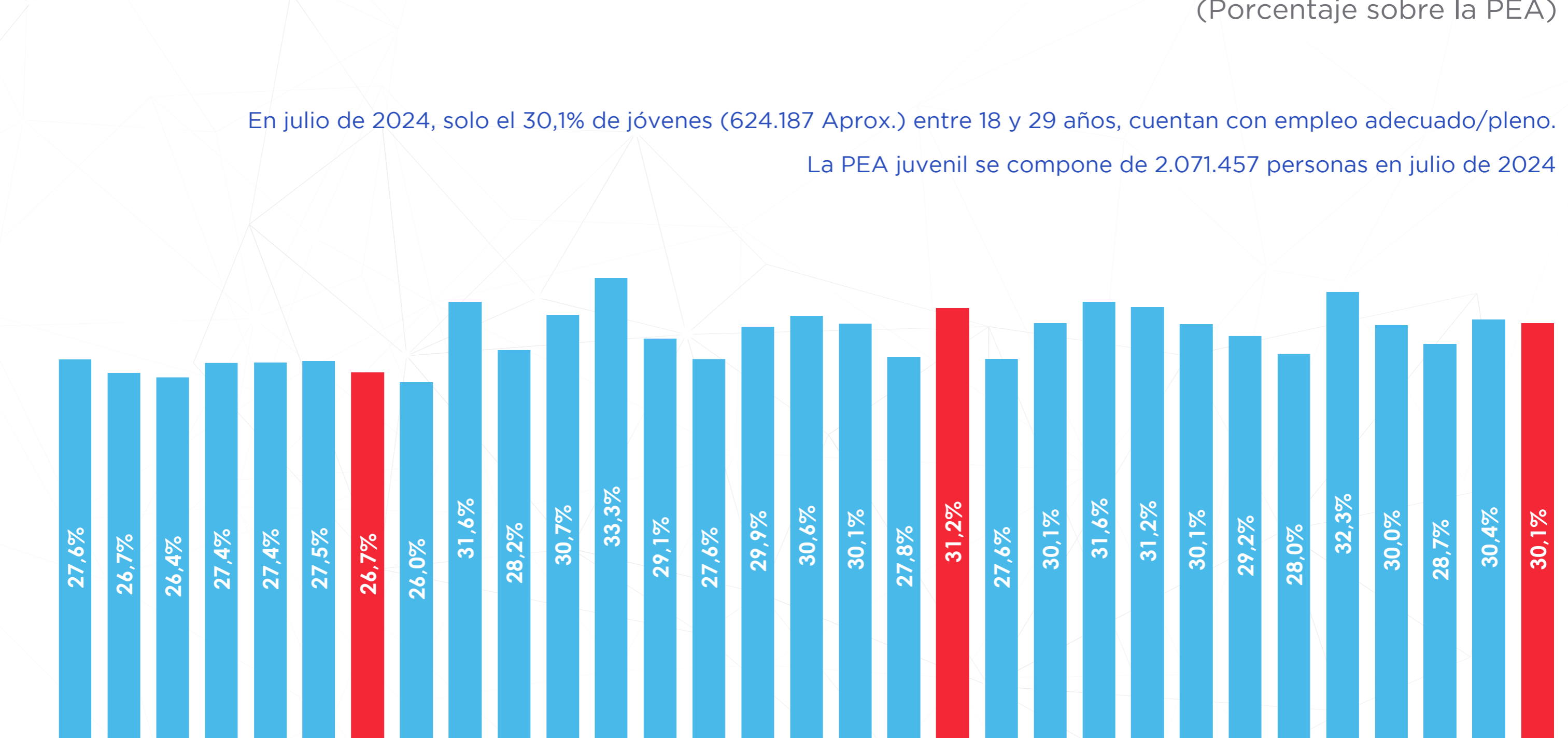

Fuente: Instituto Nacional de Estadística y Censos (INEC)

Empleo de las Mujeres en el Ecuador

(Porcentaje)

✓ La Población Económicamente Activa de las Mujeres a nivel nacional es de 3.613.380 en julio de 2024.

✓ La tasa de empleo pleno sobre la PEA de las mujeres en julio de 2024 alcanza el 26,6% (962.364), superando la cifra alcanzada en julio de 2023 (975.164).

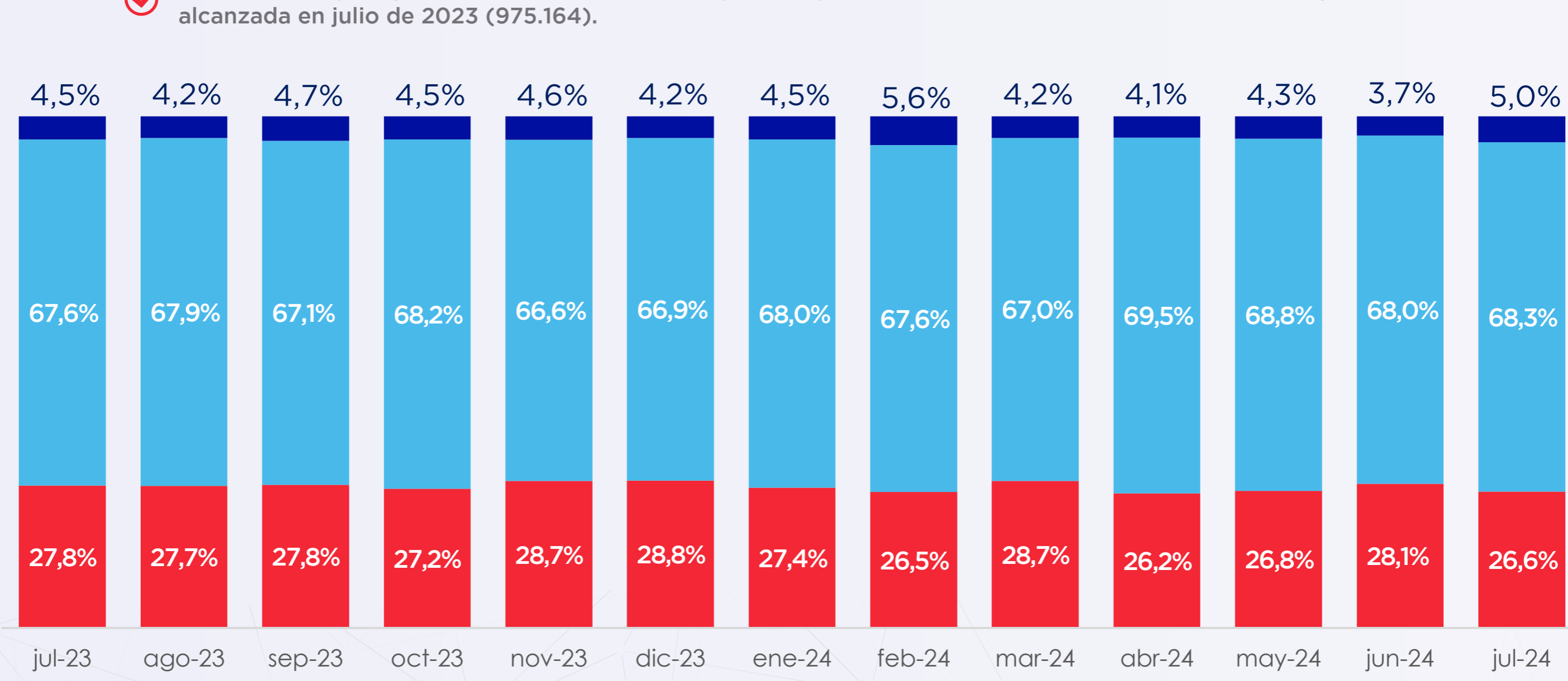

*Este gráfico no contempla el empleo no clasificado

Fuente: Instituto Nacional de Estadística y Censos

Ingresos laborales por sexo

(USD)

✓ Según la información del INEC, para el mes de julio de 2024 las mujeres ganan 18,7% menos que los hombres, en términos monetarios \$91.

✓ El salario promedio de los trabajadores del Ecuador de julio 2024 es de \$451,4 a dólares de dic de 2023.

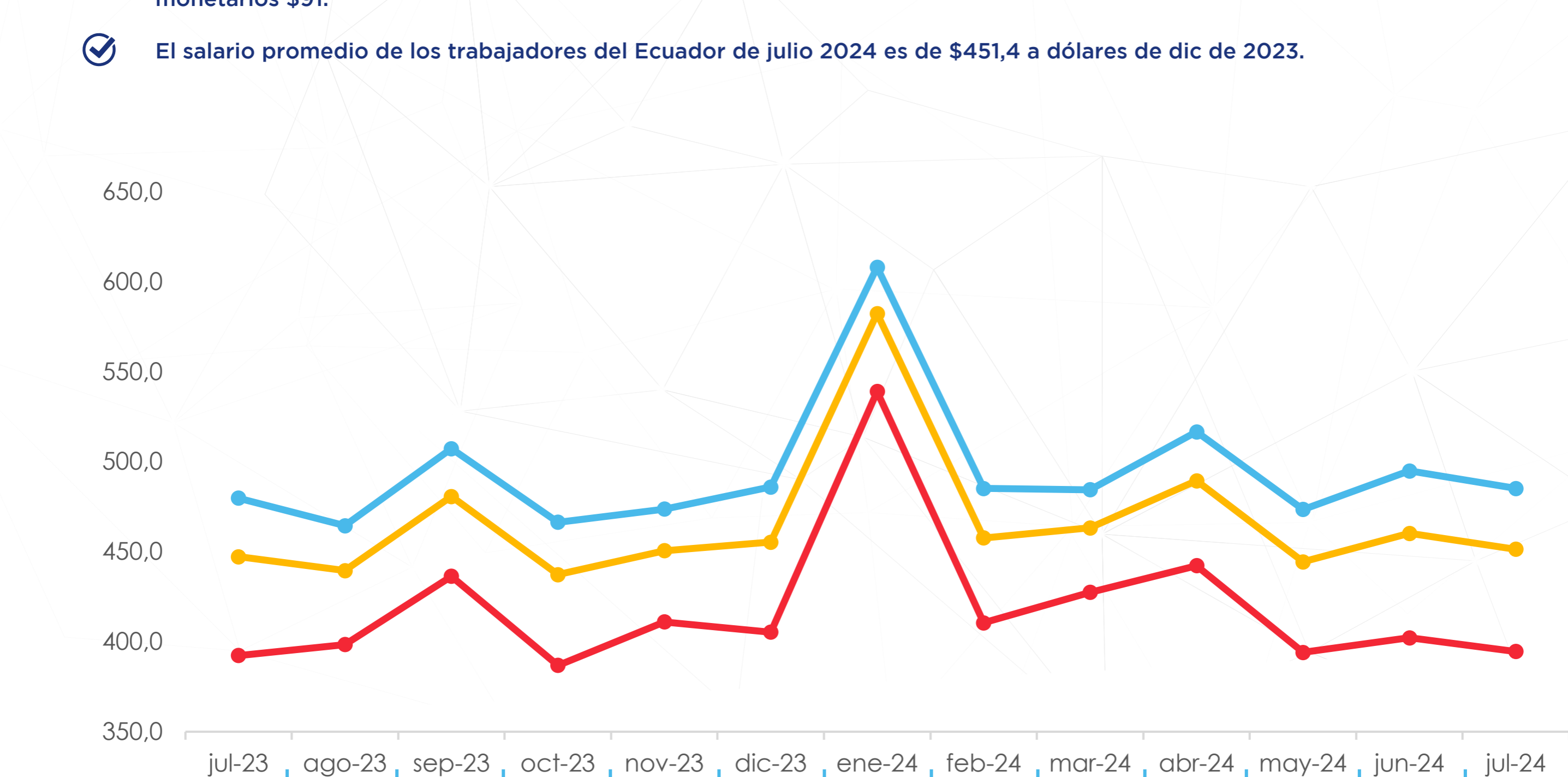

Notas:

-Se realiza el análisis para el total de empleados (asalariados e independientes) y los ingresos se encuentran expresados en valores reales a diciembre 2023.

-Se utiliza un deflactor (Ipc 2023/ ipc del mes anterior), el cual se multiplica con el ingreso laboral para llevar los ingresos a 2023 y poder compararlos.

-El periodo de referencia del ingreso del mes de enero corresponde al mes de recolección de información.

-El periodo de referencia del ingreso del mes de enero corresponde a diciembre, que incluye el sueldo o salario percibido por el trabajador, incluyendo bonificaciones, décimo tercer sueldo, entre otros.

Fuente: Instituto Nacional de Estadística y Censos (INEC)

Evolución de la Tasa de Empleo Adecuado y Desempleo Juvenil

(Porcentaje)

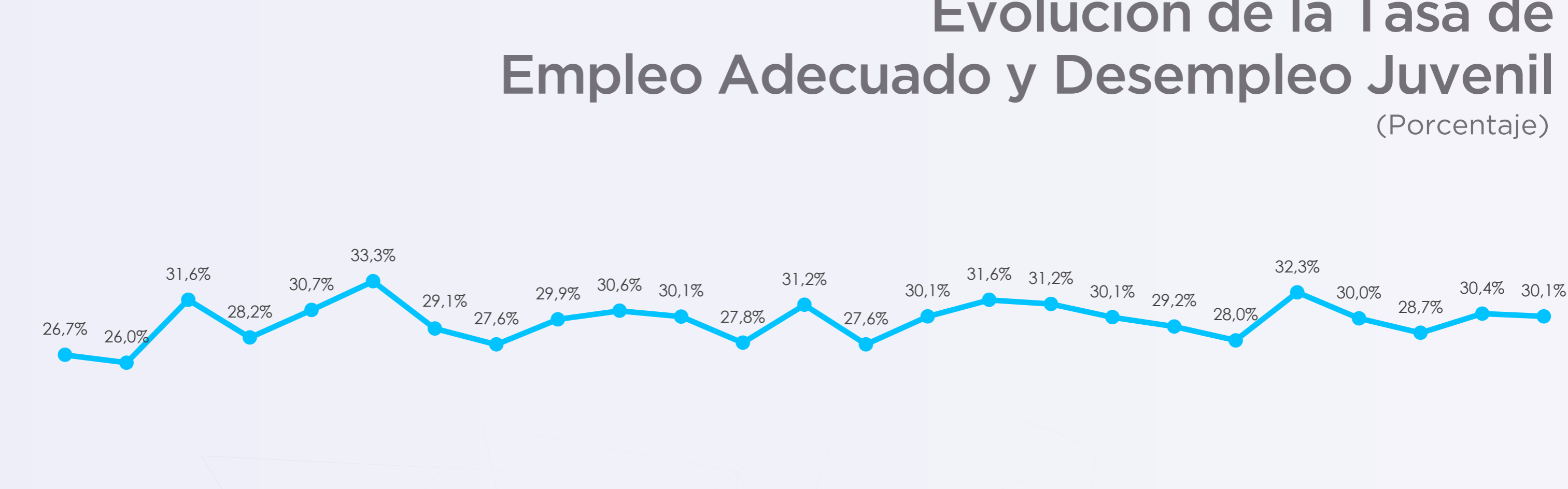

Fuente: Instituto Nacional de Estadística y Censos (INEC)

*Jóvenes 18 - 29 años