



CCQ
CÁMARA
DE COMERCIO
DE QUITO



CCQ
OBSERVATORIO
DE ECONOMÍA Y
COMERCIO EXTERIOR

Análisis de las Ventas Locales del Ecuador

Enero 2025

Ventas Internas Totales

(Millones de USD)

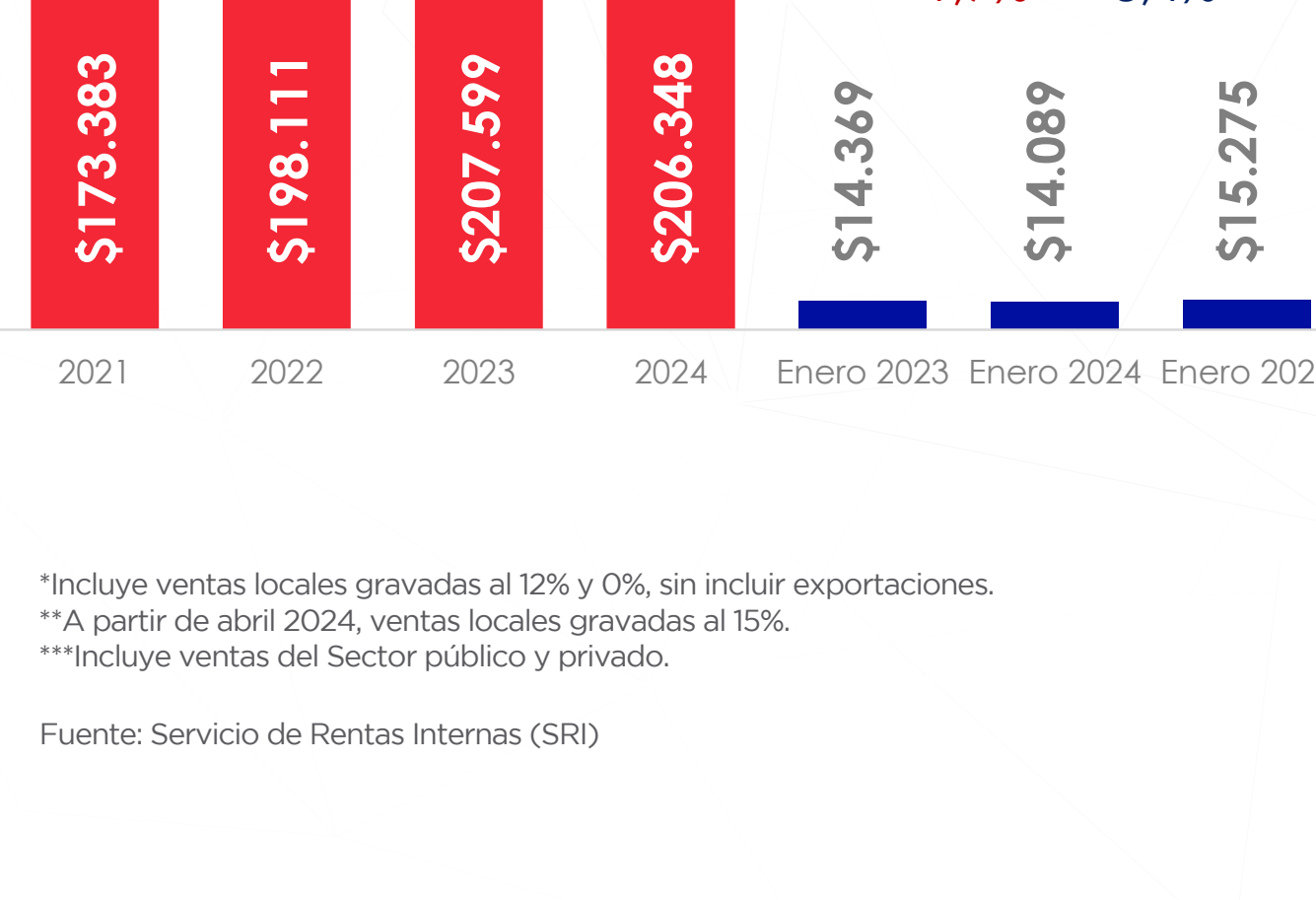

*Incluye ventas locales gravadas al 12% y 0%, sin incluir exportaciones.
**A partir de abril 2024, ventas locales gravadas al 15%.
***Incluye ventas del Sector público y privado.

Fuente: Servicio de Rentas Internas (SRI)

Ventas Internas por Tipo de Contribuyente

(Millones de USD - Porcentaje)

Tipo de contribuyente	Enero 2023	Enero 2024	Enero 2025	Variación 2025 vs 2024 (%)
Empresas	\$12.098	\$11.609	\$12.489	7,6%
Personas Naturales	\$2.271	\$2.480	\$2.786	12,3%
Total	\$14.369	\$14.089	\$15.275	8,4%

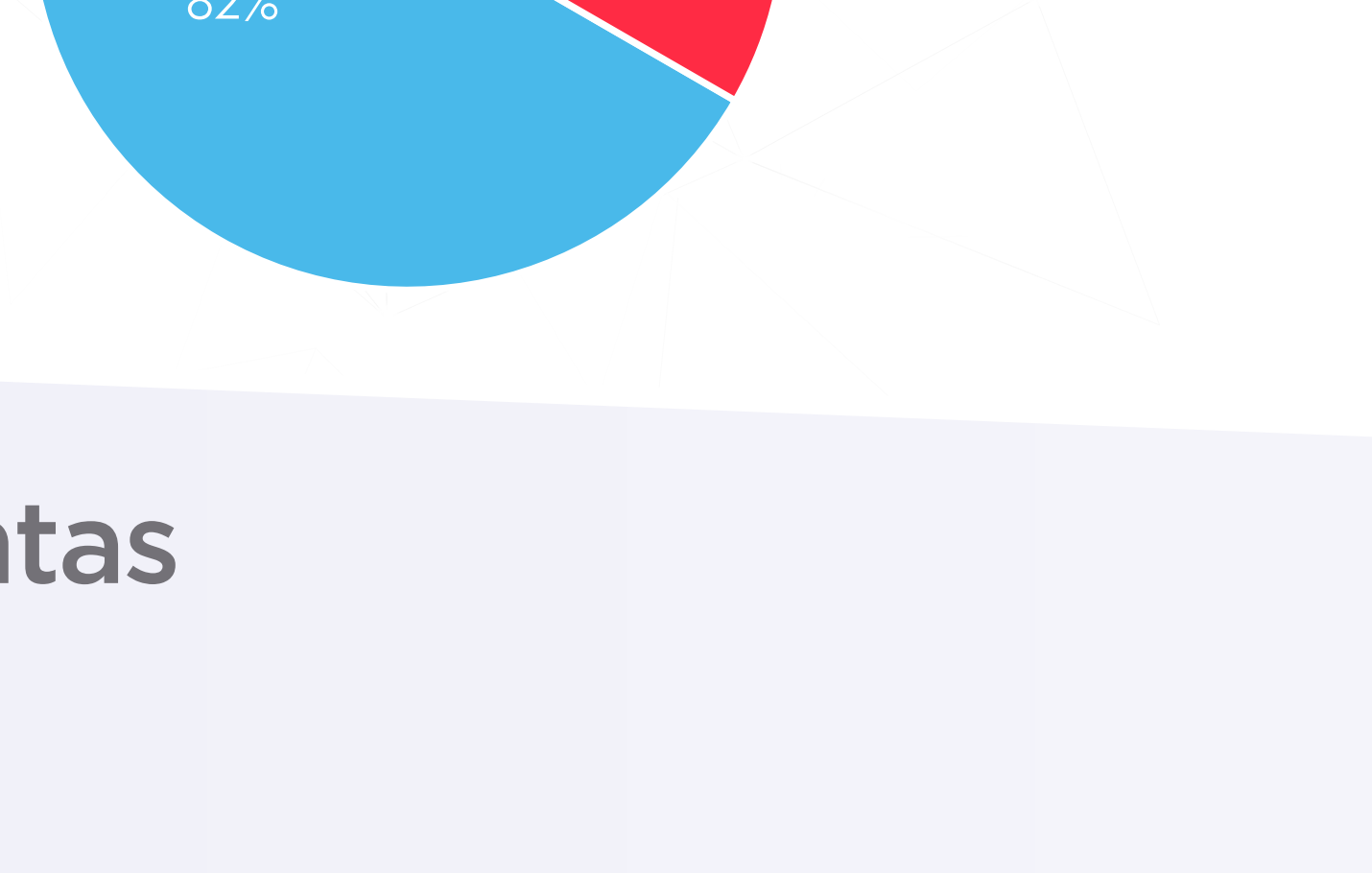

Variación anual de las ventas internas mensuales

TVA (%)

⚠ 8,4% → Tasa de variación anual Enero 2024 vs Enero 2025

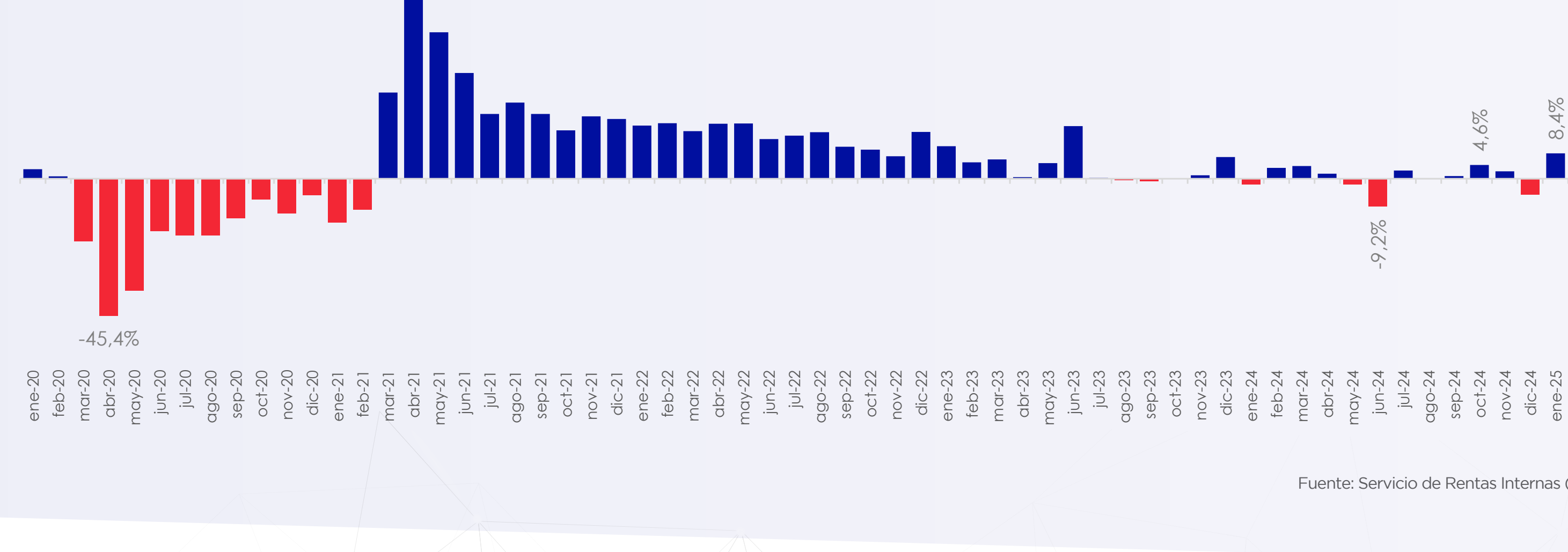

Fuente: Servicio de Rentas Internas (SRI)

Ventas de Empresas y Personas Naturales

Ventas de Empresas

Millones de USD



*Incluye ventas locales gravadas al 12% y 0%, sin incluir exportaciones.
**A partir de abril 2024, ventas locales gravadas al 15%.
***Incluye ventas del Sector público y privado.

📈 El mes de enero presento un crecimiento en sus ventas de 2025 (7,6%) en comparación con 2024

Tasa de variación mensual



Ventas de Personas Naturales

Millones de USD



*Incluye ventas locales gravadas al 12% y 0%, sin incluir exportaciones.
**A partir de abril 2024, ventas locales gravadas al 15%.
***Incluye ventas del Sector público y privado.

📈 El mes de enero presento un crecimiento en sus ventas de 2025 (12,3%) en comparación con 2024

Tasa de variación mensual



Fuente: Servicio de Rentas Internas (SRI)

Evolución de las Ventas por Sectores de la Economía (Enero)

(Millones USD - Porcentaje)

Sector	2021	2022	2023	2024	2025	Variación 2024 vs 2023 (%)
Comercio al por mayor y al por menor, reparación de vehículos automotores y motocicletas	\$5.208	\$6.271	\$6.795	\$6.570	\$7.208	9,4%
Industrias manufactureras	\$1.751	\$2.062	\$2.222	\$2.040	\$2.114	3,6%
Agricultura, ganadería, silvicultura y pesca	\$650	\$828	\$875	\$923	\$1.119	21,2%
Transporte y almacenamiento	\$456	\$548	\$759	\$745	\$774	3,9%
Actividades profesionales, científicas y técnicas	\$379	\$465	\$513	\$546	\$581	6,4%
Actividades financieras y de seguros	\$408	\$474	\$507	\$527	\$562	6,6%
Suministro de electricidad, gas, vapor y aire acondicionado	\$259	\$269	\$312	\$367	\$368	0,2%
Información y comunicación	\$345	\$331	\$375	\$364	\$348	-4,5%
Construcción	\$227	\$243	\$313	\$312	\$308	-1,4%
Actividades de servicios administrativos y de apoyo	\$161	\$202	\$238	\$273	\$280	2,4%
Actividades de atención de la salud humana y de asistencia social	\$249	\$277	\$264	\$226	\$303	33,9%
Actividades inmobiliarias	\$176	\$193	\$204	\$217	\$228	4,8%
Explotación de minas y canteras	\$191	\$176	\$262	\$214	\$246	15,0%
Actividades de alojamiento y servicio de comidas	\$138	\$158	\$199	\$202	\$218	7,8%
Otras actividades de servicios	\$157	\$172	\$170	\$178	\$203	13,8%
Enseñanza	\$122	\$135	\$158	\$171	\$181	5,7%
Administración pública y defensa, planes de seguridad social de afiliación obligatoria	\$63	\$68	\$88	\$93	\$108	16,2%
Distribución de agua, alcantarillado, gestión de desechos y actividades de saneamiento	\$75	\$75	\$77	\$82	\$86	5,4%
Artes, entretenimiento y recreación	\$23	\$25	\$37	\$34	\$39	13,9%
Los demás	\$1	\$1	\$1	\$2	\$2	-19,1%
Todos	\$11.037	\$12.972	\$14.369	\$14.089	\$15.275	8,4%

*Incluye ventas locales gravadas al 12% y 0%, sin incluir exportaciones.
**A partir de abril 2024, ventas locales gravadas al 15%.
***Incluye ventas del Sector público y privado.

Fuente: Servicio de Rentas Internas (SRI)

Ventas Internas de los sectores económicos más relevantes

Ventas Sector Comercio

Millones de USD

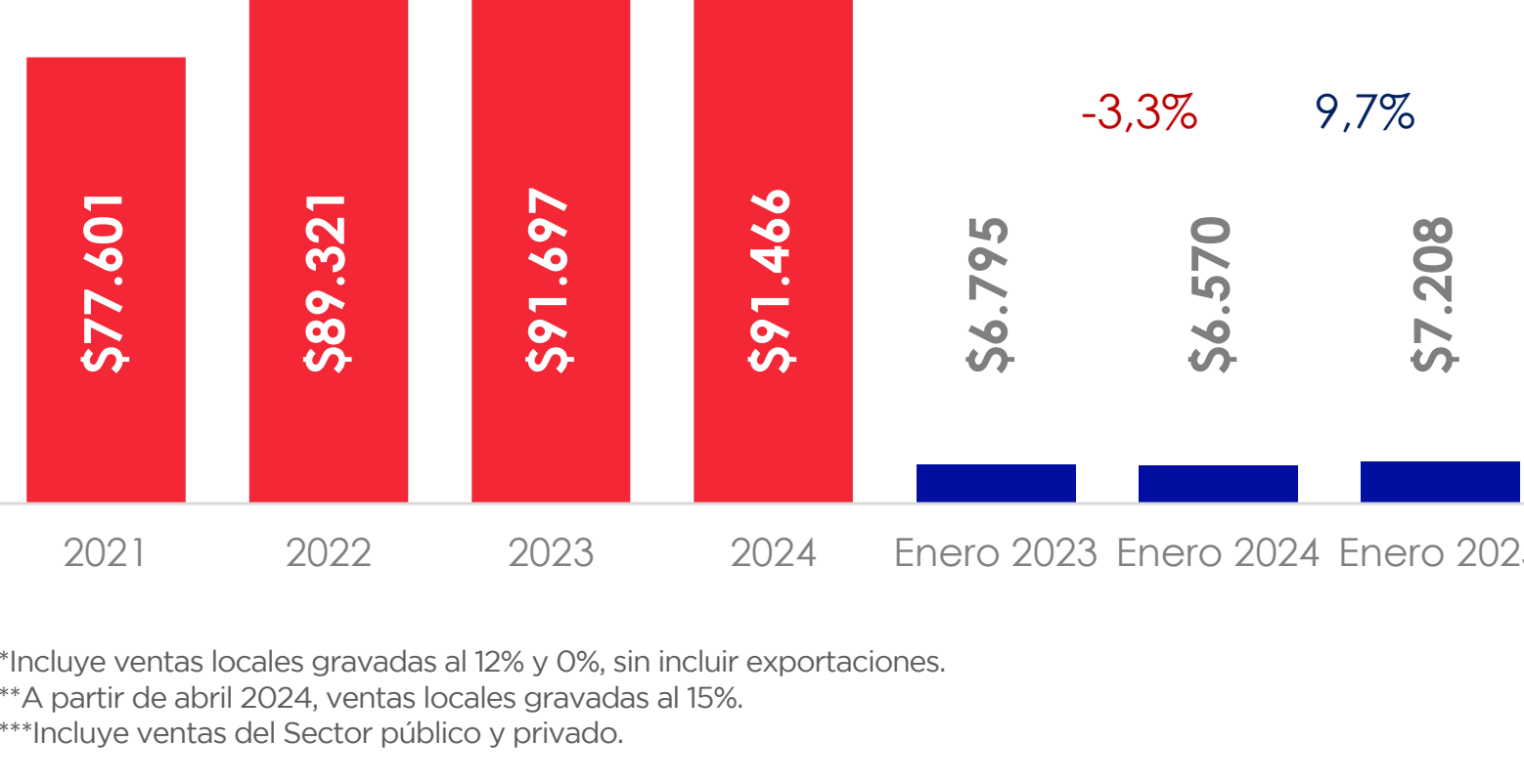

*Incluye ventas locales gravadas al 12% y 0%, sin incluir exportaciones.
**A partir de abril 2024, ventas locales gravadas al 15%.
***Incluye ventas del Sector público y privado.

📈 El mes de enero presento un crecimiento en sus ventas de 2025 (9,7%) en comparación con 2024

Tasa de variación mensual

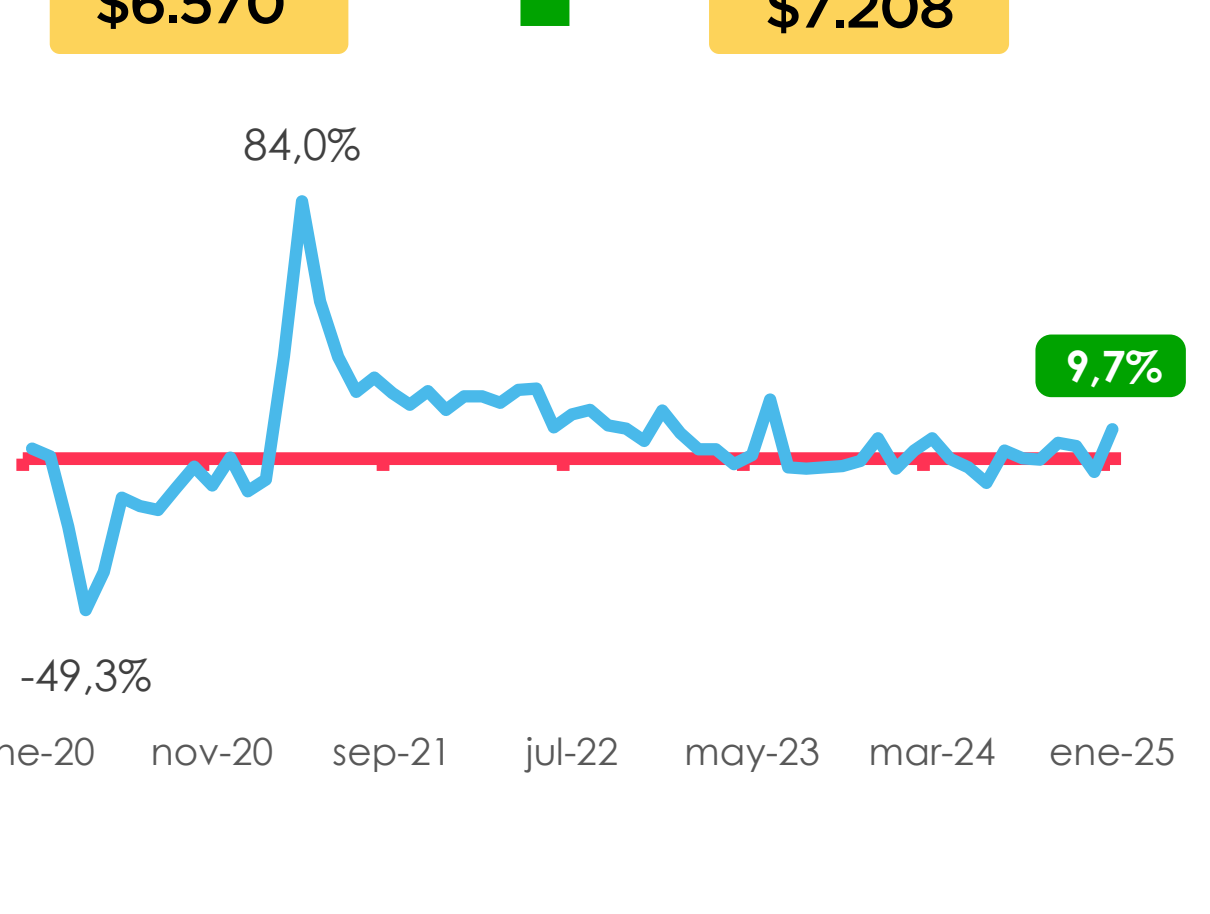

Ventas Sector Manufactura

Millones de USD

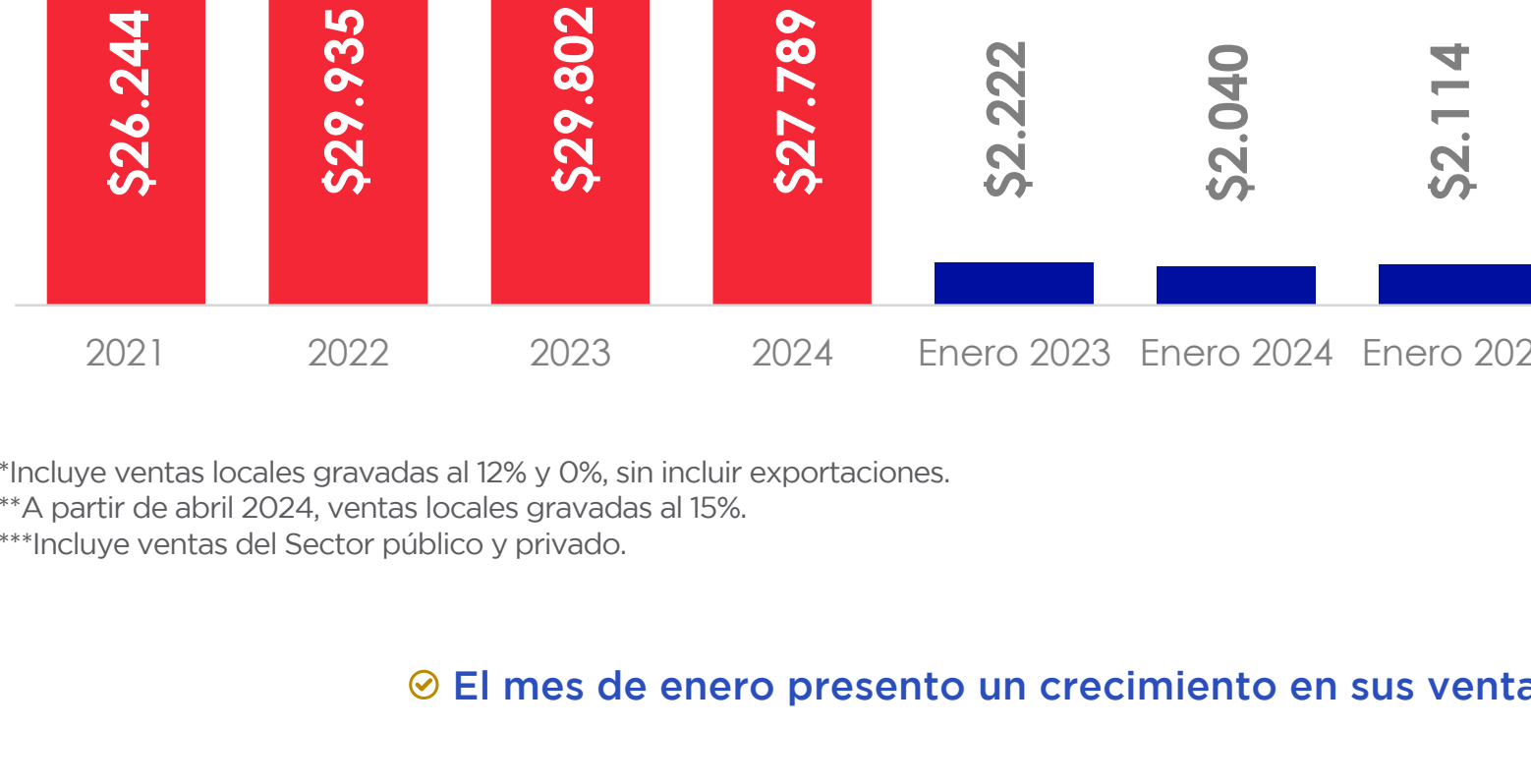

*Incluye ventas locales gravadas al 12% y 0%, sin incluir exportaciones.
**A partir de abril 2024, ventas locales gravadas al 15%.
***Incluye ventas del Sector público y privado.

📈 El mes de enero presento un crecimiento en sus ventas de 2025 (3,6%) en comparación con 2024

Tasa de variación mensual



Fuente: Servicio de Rentas Internas (SRI)

Ventas por Cantones

(Millones USD - Porcentaje)

Ventas Acumuladas Enero

Cantón	2021	2022	2023	2024	2025	Variación 2025vs2024%)
Quito	\$4.055	\$4.814	\$5.366	\$5.124	\$5.410	▲ 5,6%
Guayaquil	\$3.094	\$3.537	\$3.869	\$3.772	\$3.994	▲ 5,9%
Cuenca	\$513	\$571	\$605	\$590	\$623	▲ 5,7%
Ambato	\$213	\$248	\$297	\$268	\$284	▲ 5,9%
Machala	\$183	\$240	\$269	\$229	\$245	▲ 7,2%
Manta	\$124	\$147	\$157	\$168	\$178	▲ 6,1%
Las demás	\$2.856	\$3.413	\$3.806	\$3.940	\$4.541	▲ 15,3%
Total	\$11.037	\$12.972	\$14.369	\$14.089	\$15.275	▲ 8,4%

*Incluye ventas locales gravadas al 12% y 0%, sin incluir exportaciones.
**A partir de abril 2024, ventas locales gravadas al 15%.
***Incluye ventas del Sector público y privado.

Fuente: Servicio de Rentas Internas (SRI)

Tasa de variación acumulada de las ventas por provincias

(Ene 2025)

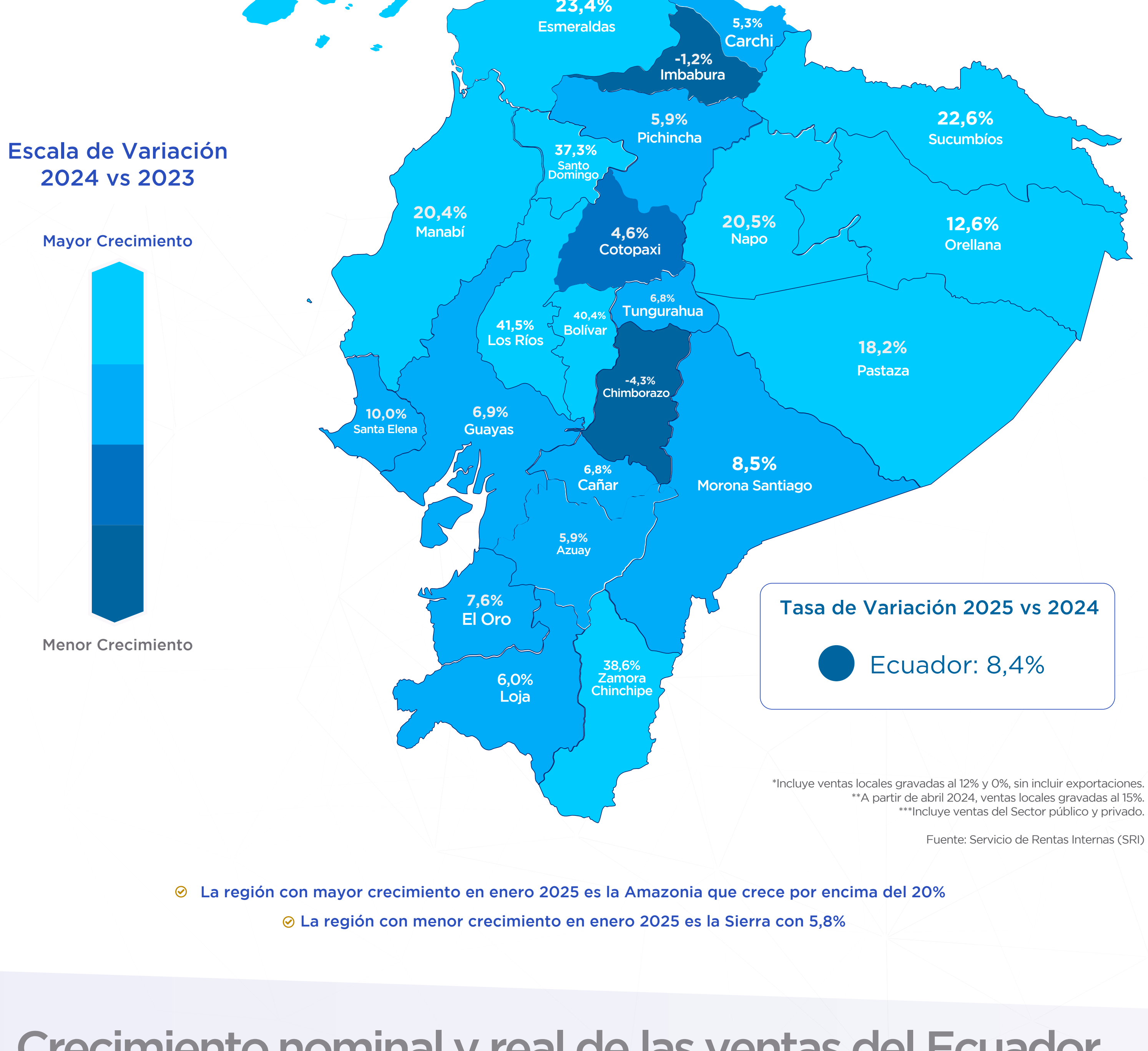

Tasa de Variación 2025 vs 2024

● Ecuador: 8,4%

*Incluye ventas locales gravadas al 12% y 0%, sin incluir exportaciones.
**A partir de abril 2024, ventas locales gravadas al 15%.
***Incluye ventas del Sector público y privado.

Fuente: Servicio de Rentas Internas (SRI)

- 📍 La región de Cuenca presentó un crecimiento en enero 2025 de 5,7% en comparación con 2024
- 📍 La región de Loja presentó un crecimiento en enero 2025 de 6,0% en comparación con 2024

Crecimiento nominal y real de las ventas del Ecuador (Ene 2025)

Términos NOMINALES

A precios CORRIENTES
Precios del momento en el que se realiza la operación
Incluye el efecto INFLACIÓN DEFLACIÓN

Términos REALES

A precios CONSTANTES
Precios de un periodo tomado como referencia
Descuenta el efecto INFLACIÓN DEFLACIÓN

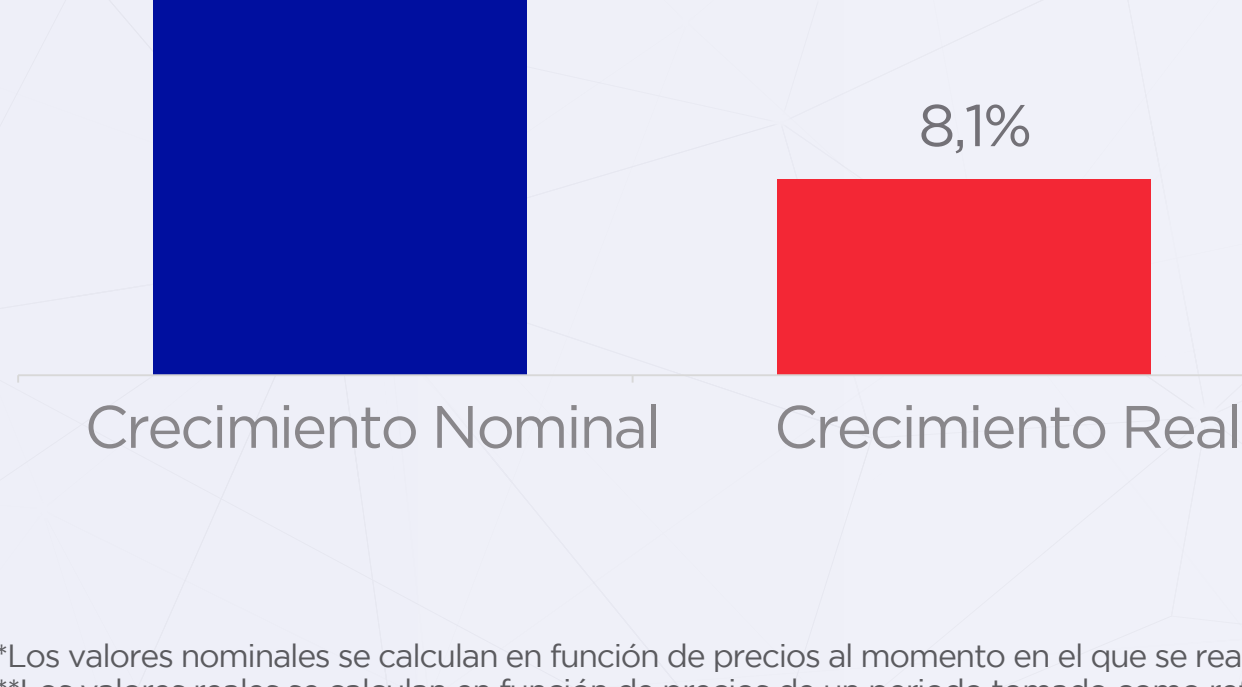

Puesto que este año la inflación ha incidido en la variación de los precios de productos en el país, es importante tomar en cuenta la variación de las ventas locales descontando la inflación (variación real).

*Los valores nominales se calculan en función de precios al momento en el que se realiza la operación (nominales), incluyendo el efecto de la inflación
**Los valores reales se calculan en función de precios de un periodo tomado como referencia (reales), descontando el efecto de la inflación
***Para la obtención del crecimiento real se deflato las ventas nominales mensuales a través de un IPC con periodo base diciembre 2014.

Fuente: Servicio de Rentas Internas (SRI); Instituto Nacional de Estadística y Censos (INEC)

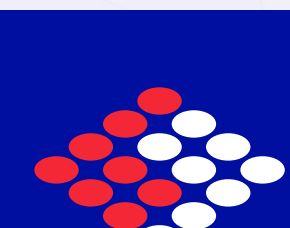

CCQ
CÁMARA
DE COMERCIO
DE QUITO

Elaborado por: Departamento de Economía y Comercio Exterior de la CCQ
Para mayor información escribanos a: ijaramillo@lacamaradequito.com / echiriboga@lacamaradequito.com / economiaobs@lacamaradequito.com