



Análisis del Mercado Laboral del Ecuador

Abril 2024

Evolución de la Población Económicamente Activa (PEA)

(Número de Personas - Porcentaje)

Evolución de la Población Económicamente Activa (PEA)

Número de Personas

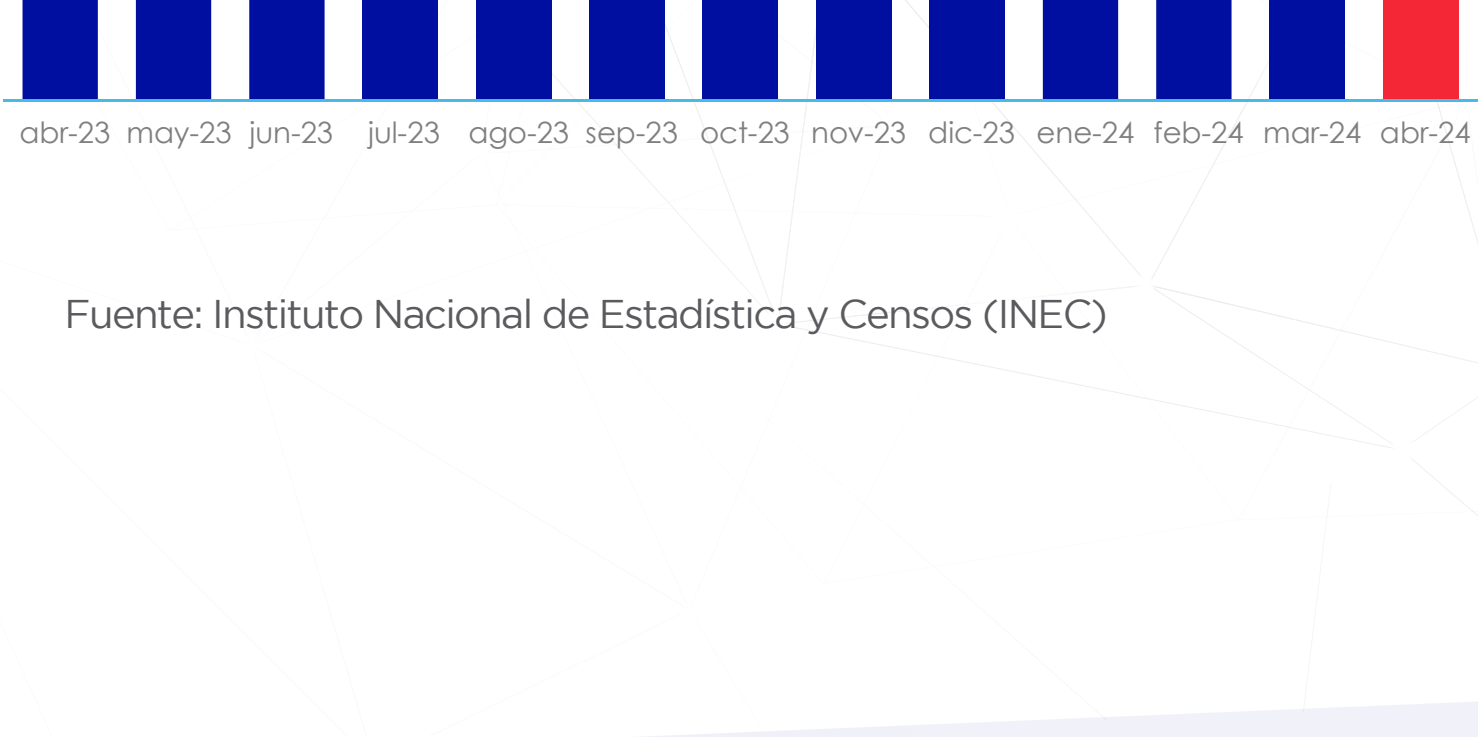

Fuente: Instituto Nacional de Estadística y Censos (INEC)

Población económicamente activa por Rango de edad

Número de Personas

Rango de edad	Abr 2023	Abr 2024	Variación personas	Participación Abr 2023 (%)	Participación Abr 2024 (%)
Menores de 18 años	214.912	224.440	▲ 9.527	2,5%	2,6%
18-29 años	2.184.241	2.037.345	▼ 147.096	25,7%	23,7%
30-45 años	2.971.126	3.081.125	▲ 109.999	34,9%	35,8%
46-64 años	2.499.244	2.577.971	▲ 78.728	29,4%	29,9%
65 años en adelante	633.790	687.761	▲ 53.971	7,5%	8,0%
Total	8.503.313	8.608.443	▲ 105.130	100%	100%

En abril de 2024, la Población Económicamente Activa (PEA) registra un valor de 8.608.443 personas, lo que representa un **incremento de 105.130 personas en comparación al mismo mes del año anterior.**

Entre los datos más relevantes destacan: i) 109.999 adultos entre 30 y 45 años que ingresaron a la PEA; y ii) 147.096 jóvenes entre 18 y 29 años que salieron de la PEA.

Evolución Mensual del Empleo

(Número de Personas - Porcentaje)

Evolución del Empleo en el Ecuador

Porcentajes

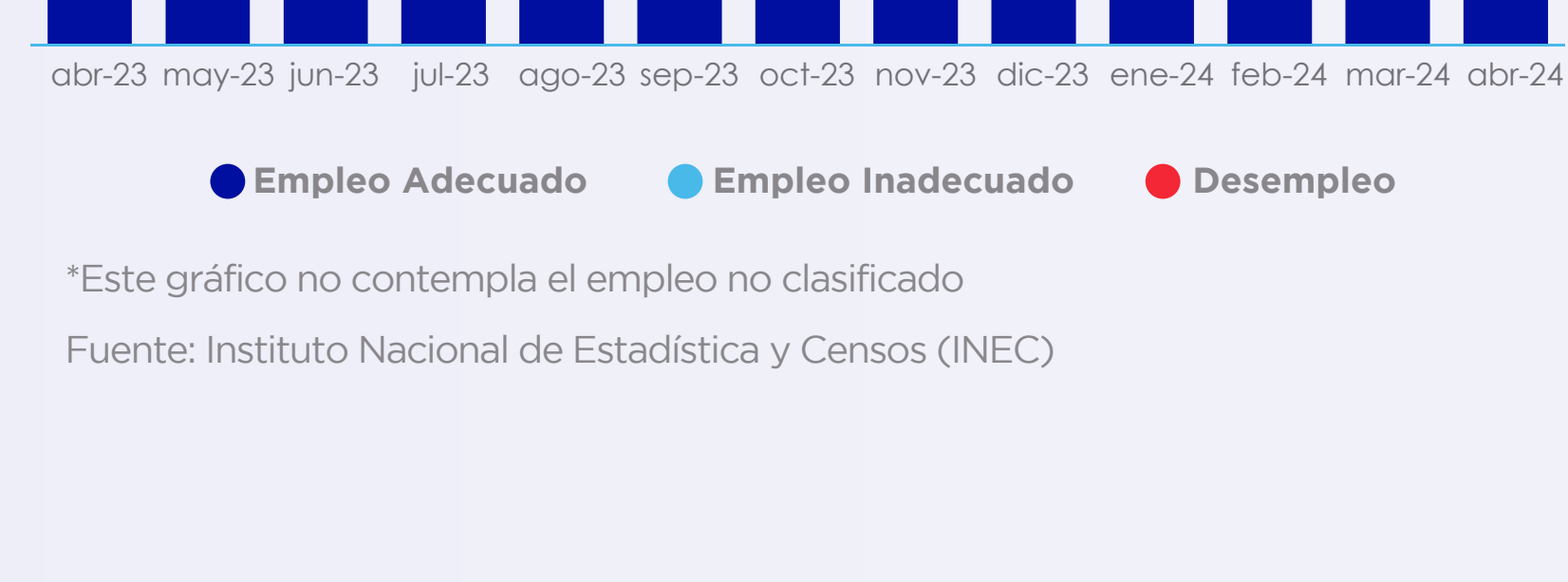

*Este gráfico no contempla el empleo no clasificado
Fuente: Instituto Nacional de Estadística y Censos (INEC)

Abril 2024

Población Económicamente Activa: 8.608.443

Empleo Adecuado: 2.894.141

Empleo Inadecuado: 5.411.988

Desempleo: 291.597

Desempleo + Inadecuado: 5.703.585

Análisis de las Afiliaciones al IESS con corte a Abril 2024

(Número de Personas - Porcentaje)

Composición de las Afiliaciones al IESS

Tipo de afiliación	Abr 2023	Abr 2024	Variación (# Afiliados)	Variación (%)	Participación Abr-24 (%)
Relación de dependencia	2.591.336	2.624.959	▲ 33.623	▲ 1,3%	69,5%
Sin relación de dependencia	291.316	299.101	▲ 7.785	▲ 2,7%	7,9%
Semicontributivo	299.582	274.569	▼ 25.013	▼ -8,3%	7,3%
Voluntarios	215.316	223.903	▲ 8.587	▲ 4,0%	5,9%
Seguro Campesino	360.578	354.051	▼ 6.527	▼ -1,8%	9,4%
Total	3.758.128	3.776.583	▲ 18.455	▲ 0,5%	100,0%

El número de afiliados hasta abril de 2024 en términos anuales se ha incrementado en 0,5%

Los empleados con relación de dependencia representan el 69,5% del total de afiliados.

Evolución de afiliaciones con relación de dependencia (Sector privado)



Apenas desde septiembre de 2023 se han alcanzado las afiliaciones que sector privado mantenía previo a la caída de 233.242 afiliados entre marzo y agosto de 2020.

Fuente: Instituto Ecuatoriano de Seguridad Social (IESS)

Evolución de los Nuevos Contratos en el Ecuador

Evolución de nuevos contratos mensuales

Número de Personas

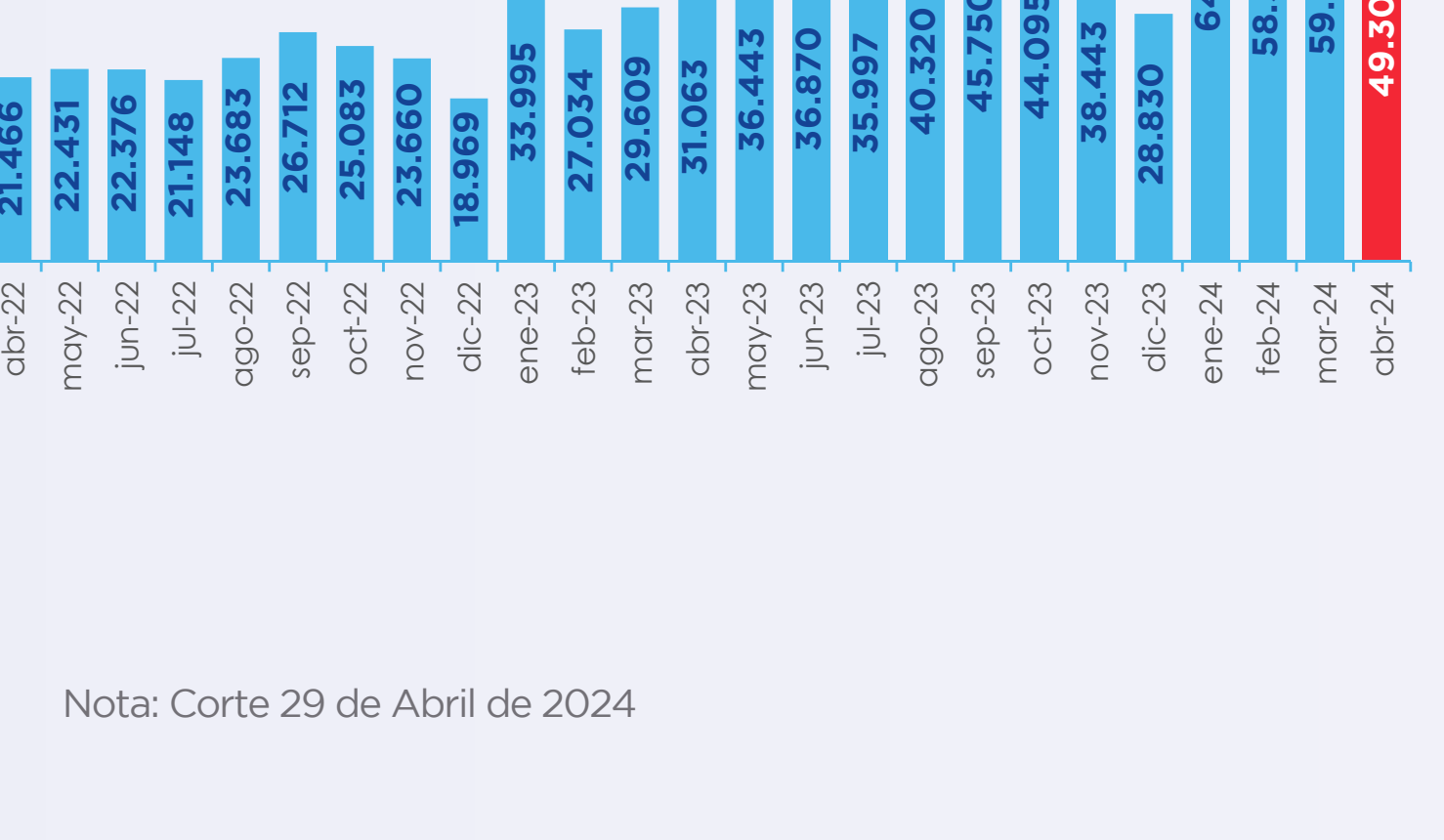

Nota: Corte 29 de Abril de 2024

Nuevos contratos mensuales (Abr 2020 - 2024)

Número de Personas

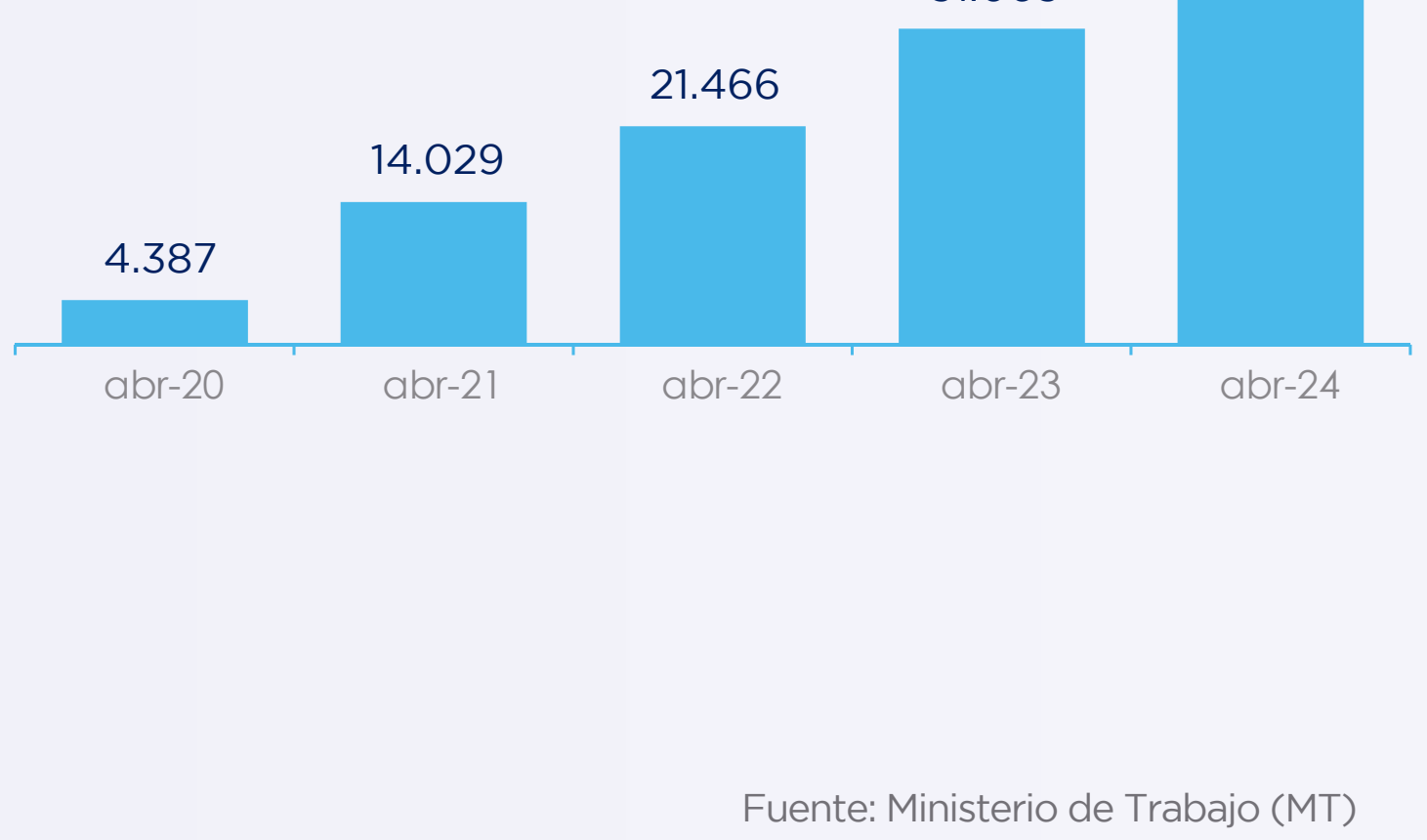

Fuente: Ministerio de Trabajo (MT)

Finiquitos en el Ecuador

Actas de Finiquito por Causales					
Causales	2021	2022	2023	Hasta Abr 2024	2021 - Abr 2024
Por acuerdo de las partes	436.333	476.250	482.050	190.149	1.584.782
Por la conclusión de la obra, periodo de labor o servicios objeto del contrato	87.318	92.080	96.311	40.478	316.187
Por las causas legalmente previstas en el contrato	67.674	83.404	82.320	35.501	268.899
Por terminación dentro del periodo de prueba	57.870	48.741	47.944	18.240	172.795
Por despido Intempestivo	39.041	31.037	33.125	14.006	117.209
Por desahucio	12.447	14.141	13.411	5.429	45.428
Por muerte del trabajador o incapacidad permanente y total para el trabajo	2.948	2.127	2.004	843	7.922
Otros	5.889	2.943	2.348	1.194	12.374
Total	709.520	750.723	759.513	305.840	2.525.596

Finiquitos vs Nuevos contratos (enero - abril 2024)

Número de personas

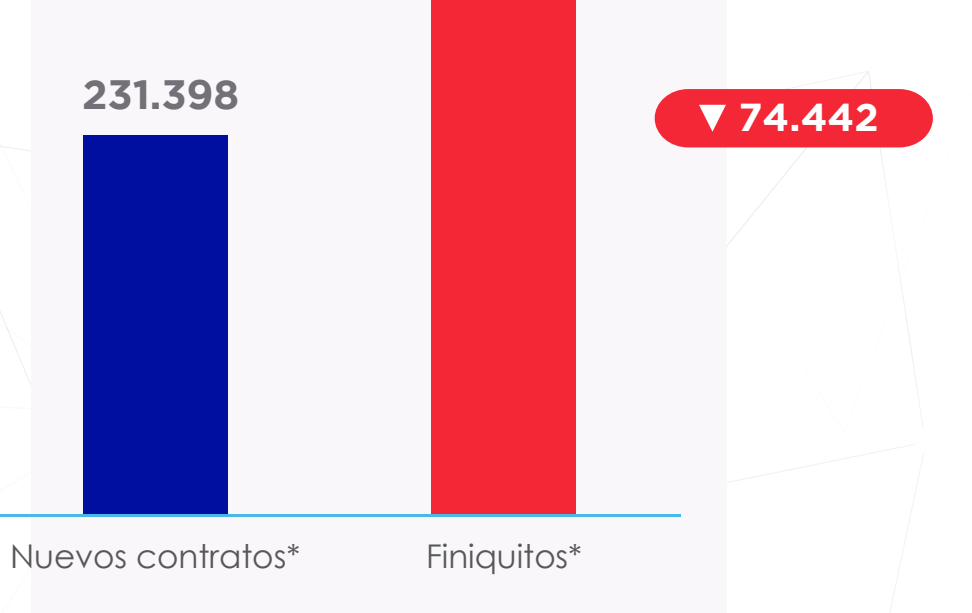

Fuente: Ministerio del Trabajo (MT)

Desde el 01 de enero de 2021 hasta el 31 de abril de 2024, han existido 2.525.596 actas de finiquito por todas las causales existentes.

De enero a abril de 2024, el número de actas de finiquitos supera a los nuevos contratos (74.442 personas)

*Corte, 29 de Abril de 2024

Empleo por Ciudades

Evolución Trimestral del Empleo por ciudad

Porcentaje de la PEA

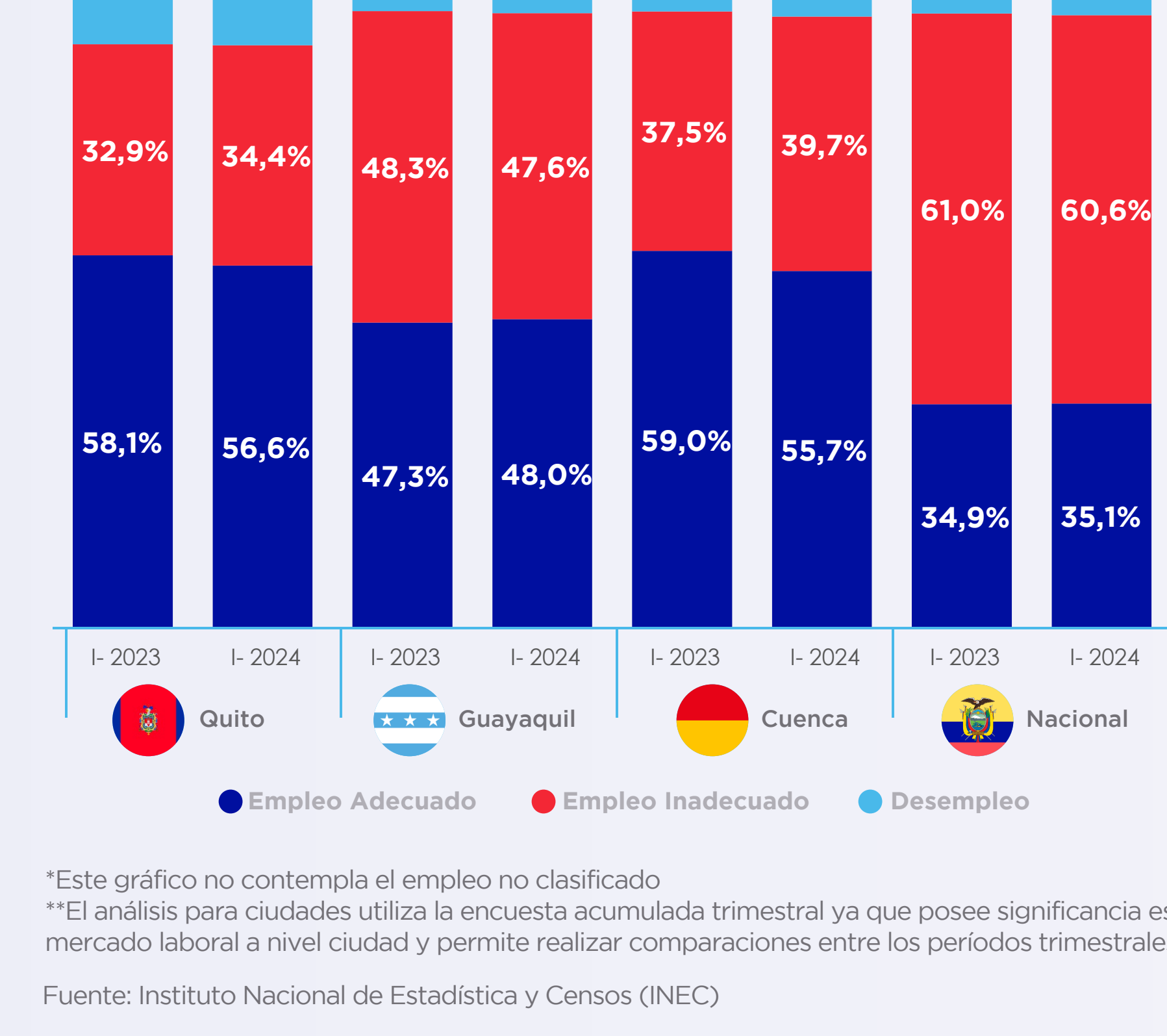

La Población Económicamente Activa de Quito es de 1.001.564 personas en el primer trimestre de 2024, de este valor 56,6% (566.430 personas) pertenece al empleo adecuado; 34,4% (344.068 personas) al empleo inadecuado y 8,8% (88.029 personas) están en el desempleo.

La Población Económicamente Activa de Guayaquil es 1.227.685 personas en el primer trimestre de 2024, de este valor 48,0% (589.868 personas) pertenece al empleo adecuado; 47,6% (584.301 personas) al empleo inadecuado y 3,8% (46.618 personas) están en el desempleo.

*Este gráfico no contempla el empleo no clasificado
**El análisis para ciudades utiliza la encuesta acumulada trimestral ya que posee significancia estadística en los indicadores de mercado laboral a nivel ciudad y permite realizar comparaciones entre los periodos trimestrales anteriores.
Fuente: Instituto Nacional de Estadística y Censos (INEC)

Empleo de las Mujeres en el Ecuador

(Porcentaje)

La Población Económicamente Activa de las Mujeres a nivel nacional es de 3.579.022 en abril de 2024.

La tasa de empleo pleno sobre la PEA de las mujeres en abril de 2024 alcanza el 26,2% (939.308), superando la cifra alcanzada en abril de 2023 (1.006.352).

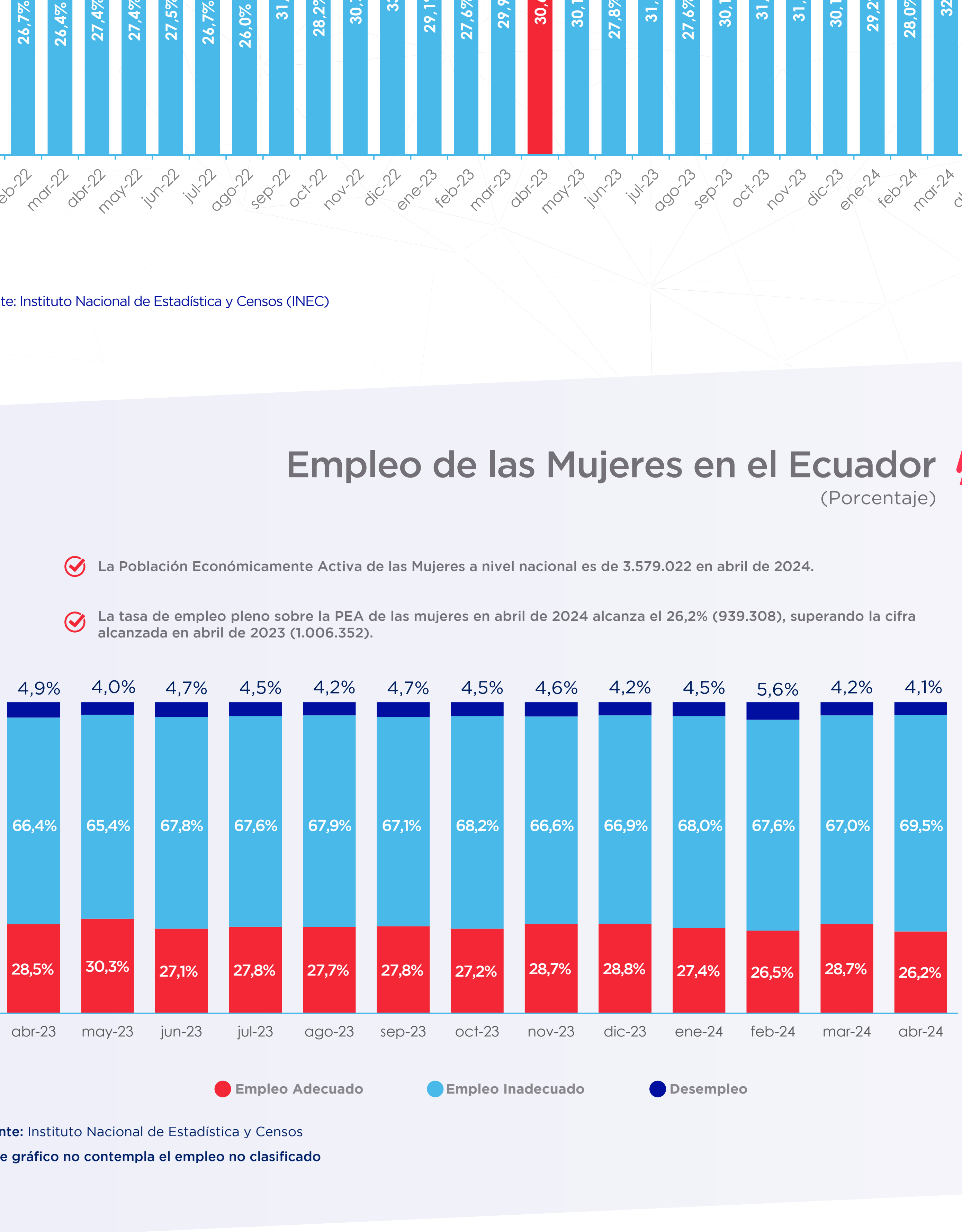

Fuente: Instituto Nacional de Estadística y Censos

*Este gráfico no contempla el empleo no clasificado

Ingresos laborales por sexo (USD)

Según la información del INEC, para el mes de abril de 2024 las mujeres ganan 14,4% menos que los hombres, en términos monetarios \$74.

El salario promedio de los trabajadores del Ecuador de abril 2024 es de \$489,4 a dólares de dic. de 2023.

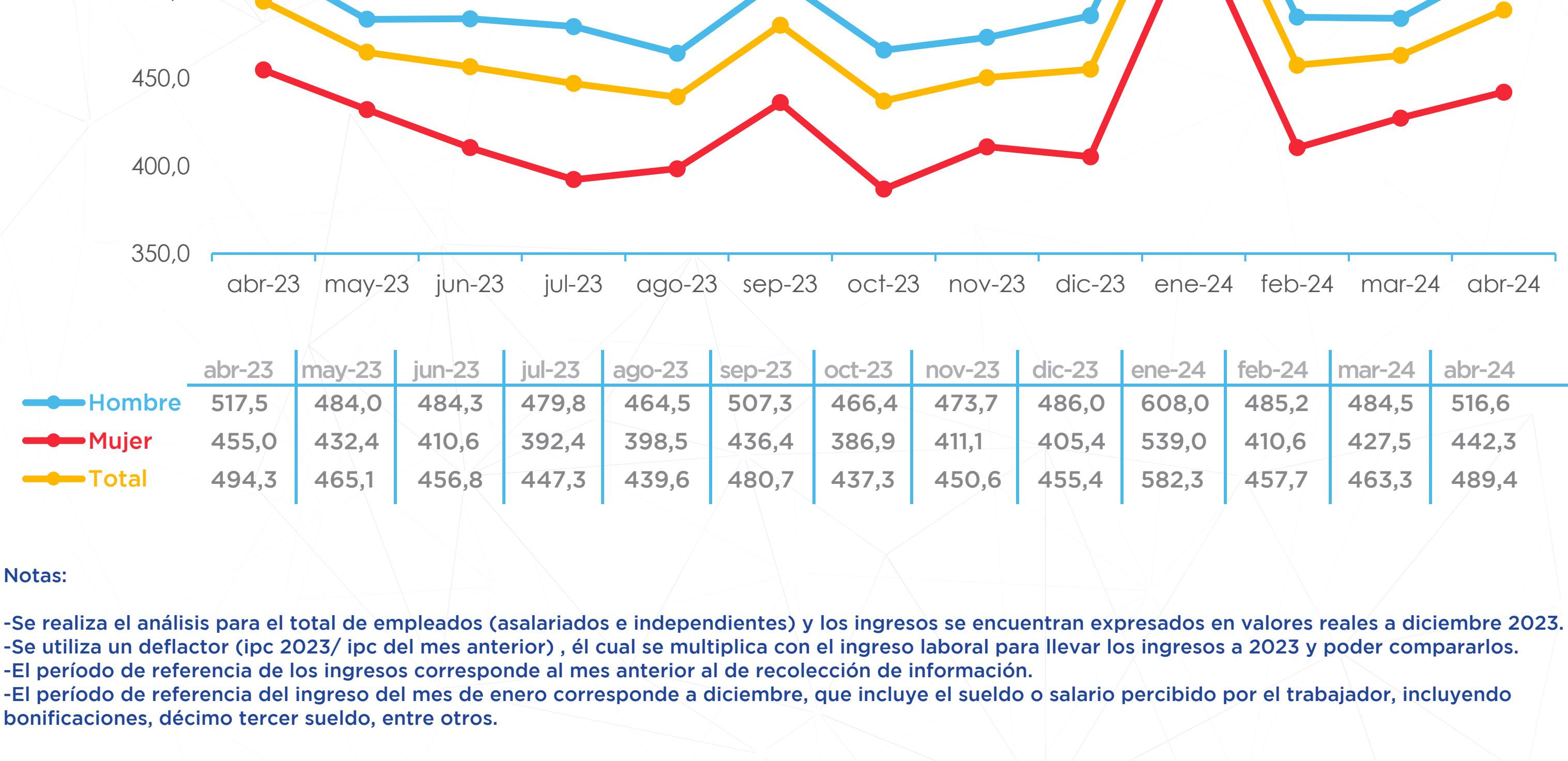

Notas:
-Se realiza el análisis para el total de empleados (asalariados e independientes) y los ingresos se encuentran expresados en valores reales a diciembre 2023.
-El período de referencia de los ingresos corresponde al mes anterior al de recolección de información.
-El período de referencia del ingreso del mes de enero corresponde a diciembre, que incluye el sueldo o salario percibido por el trabajador, incluyendo bonificaciones, décimo tercer sueldo, entre otros.
Fuente: Instituto Nacional de Estadística y Censos (INEC)

Evolución de la Tasa de Empleo Adecuado y Desempleo Juvenil

(Porcentaje)

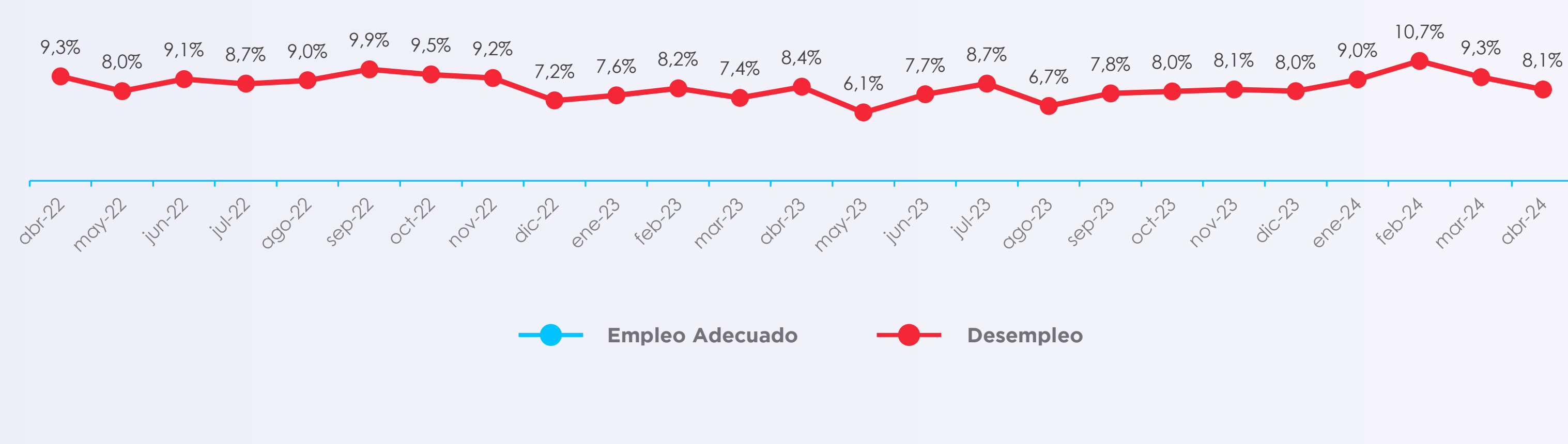

Fuente: Instituto Nacional de Estadística y Censos (INEC)
*Jóvenes 18 - 29 años