



Análisis de las Ventas Locales del Ecuador

Octubre 2024

Ventas Internas Totales

(Millones de USD)



Ventas Internas por Tipo de Contribuyente

(Millones de USD - Porcentaje)

Tipo de contribuyente	Ene - Oct 2022	Ene - Oct 2023	Ene - Oct 2024	Variación 2024 vs 2023 (%)
Empresas	\$124.045	\$130.977	\$129.056	-1,5%
Personas Naturales	\$30.636	\$31.012	\$31.770	2,4%
Total	\$154.681	\$161.989	\$160.826	-0,7%

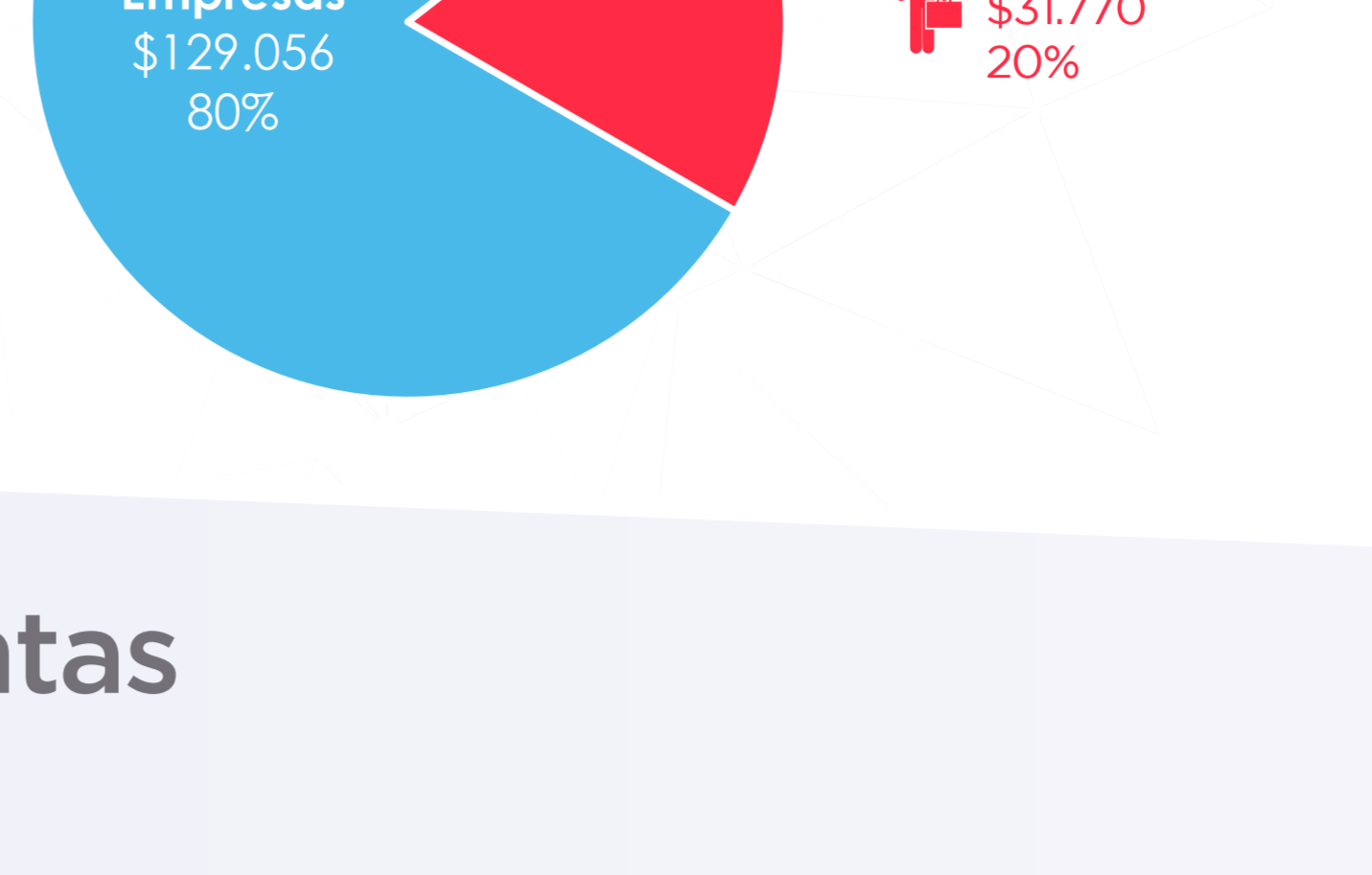

Variación anual de las ventas internas mensuales

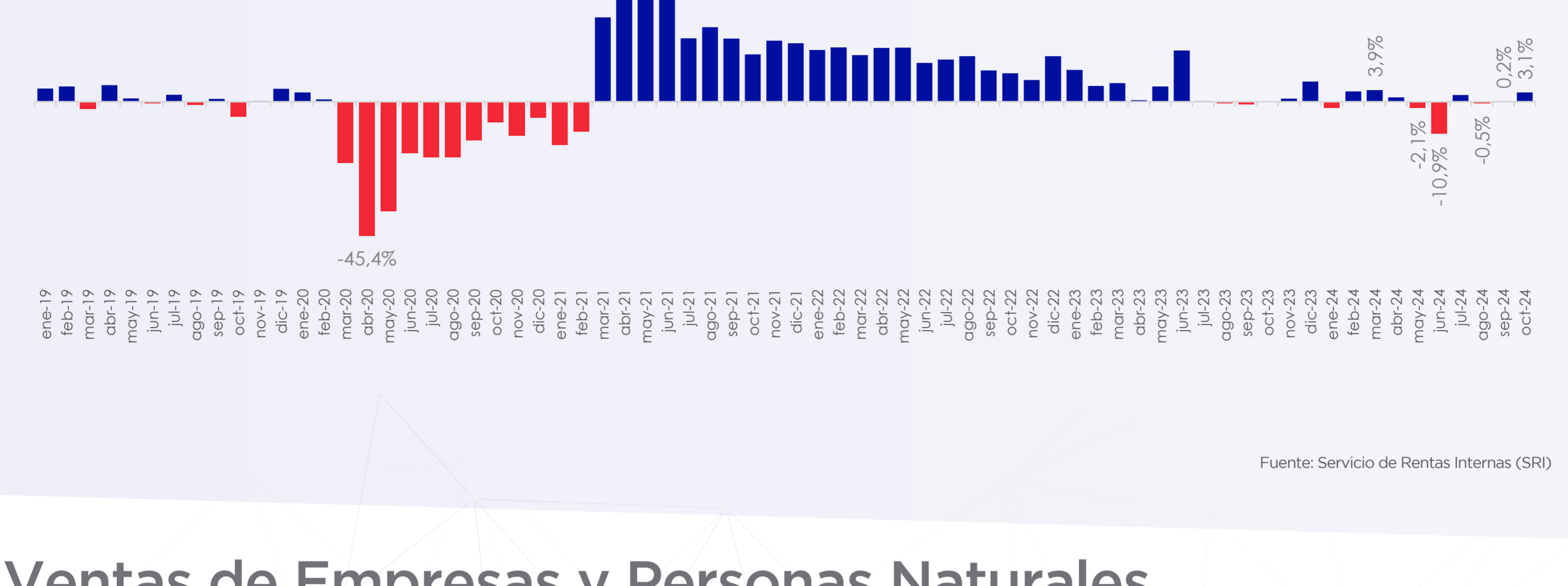

Ventas de Empresas y Personas Naturales

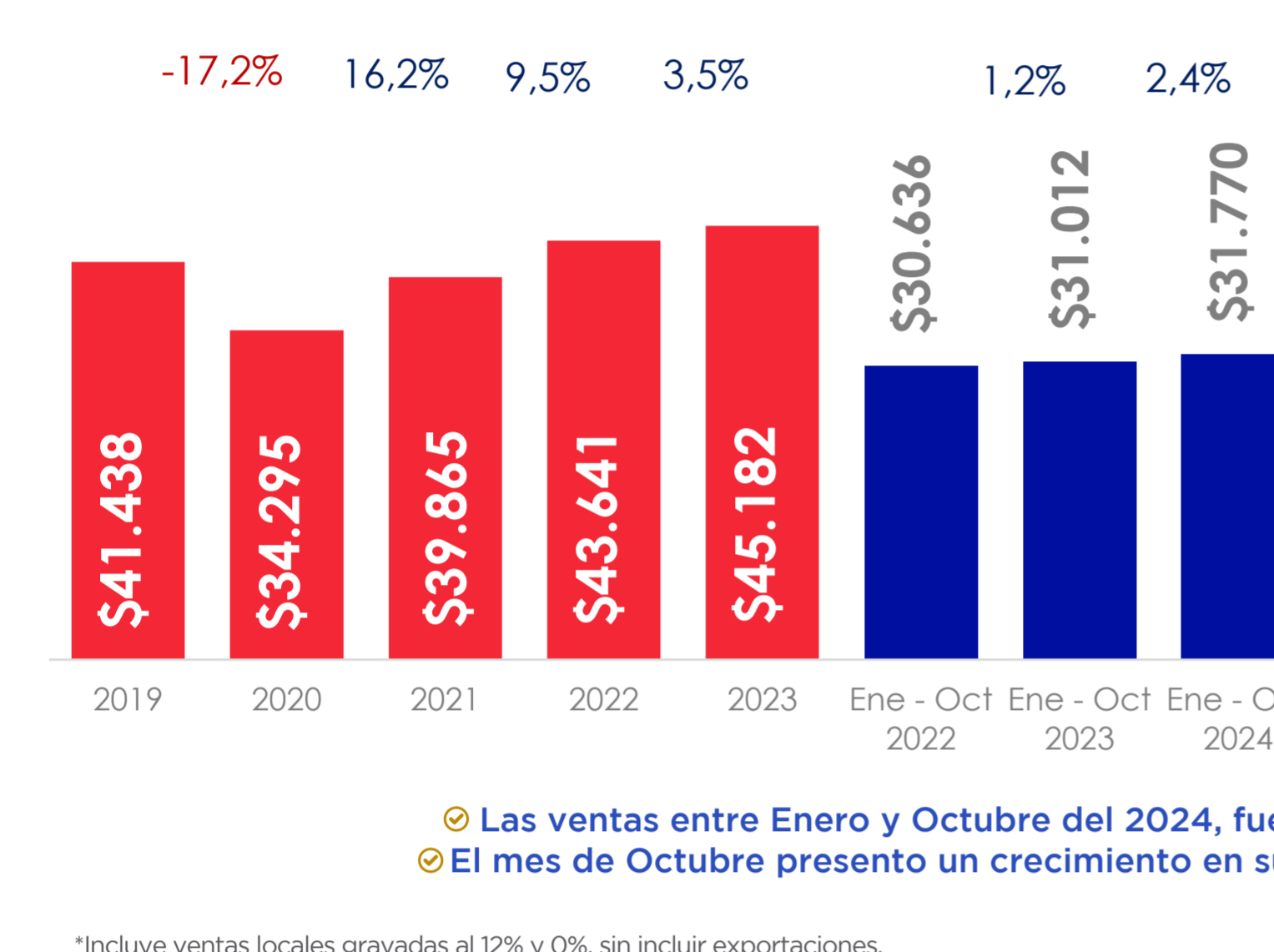
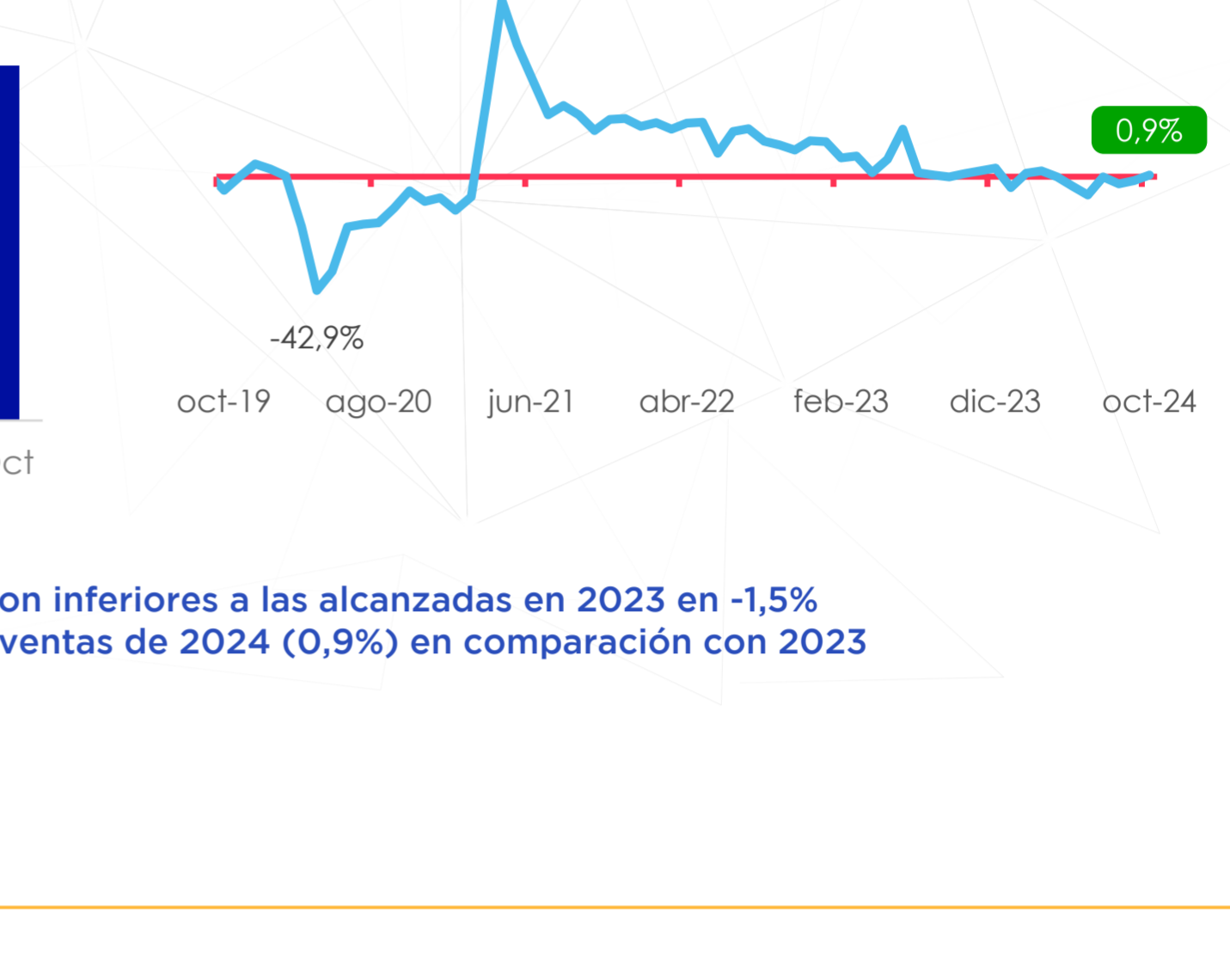
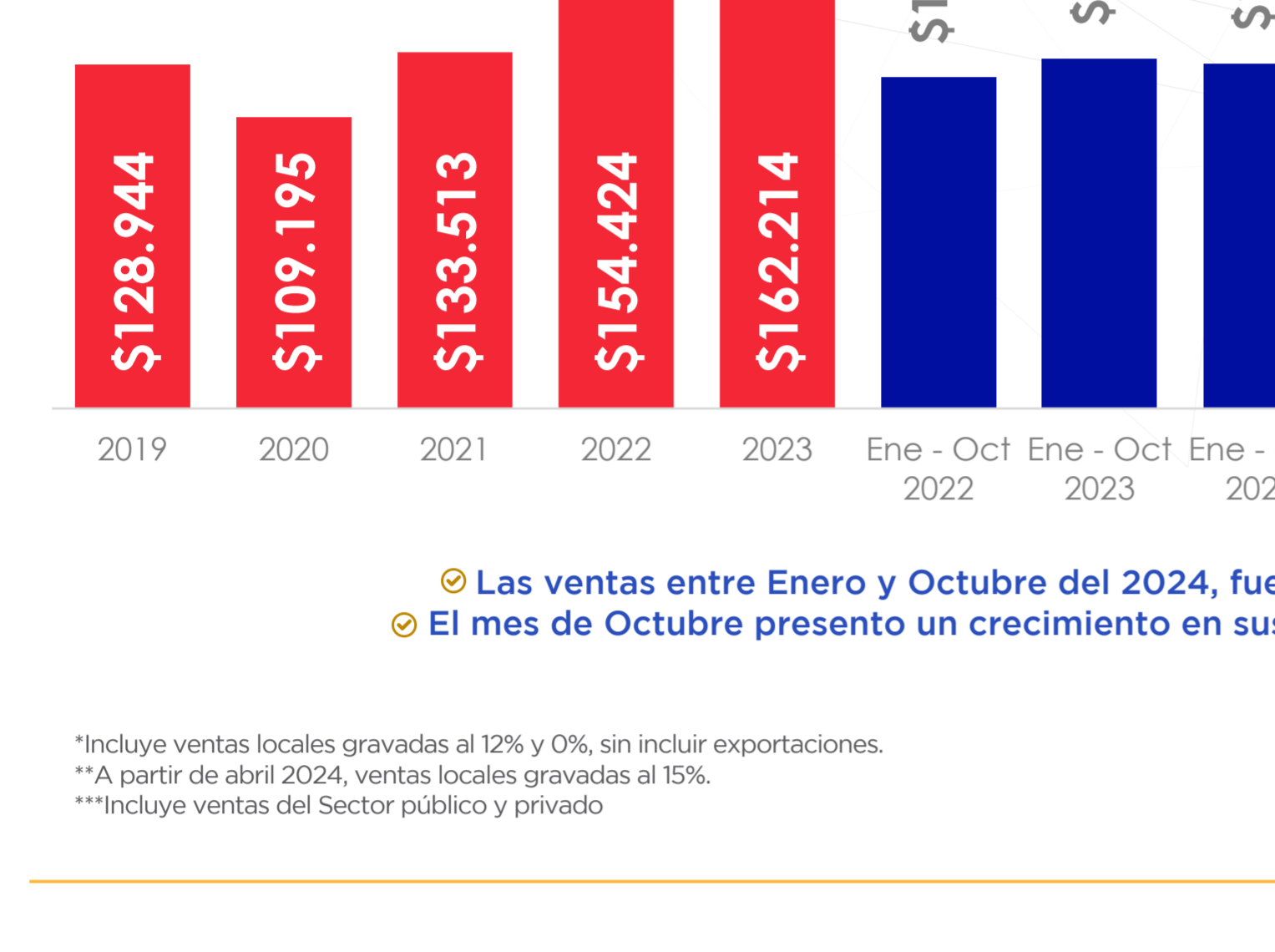

Evolución de las Ventas por Sectores de la Economía (Enero - Octubre)

(Millones USD - Porcentaje)

Sector	2020	2021	2022	2023	2024	Variación 2024 vs 2023 (%)
Comercio al por mayor y al por menor, reparación de vehículos automotores y motocicletas	\$49.657	\$61.205	\$71.021	\$72.688	\$72.176	-0,7%
Industrias manufactureras	\$16.811	\$20.780	\$24.036	\$24.086	\$22.415	-6,9%
Agricultura, ganadería, silvicultura y pesca	\$7.431	\$8.769	\$9.933	\$10.112	\$11.165	10,4%
Transporte y almacenamiento	\$4.911	\$6.068	\$7.400	\$8.840	\$8.640	-2,3%
Actividades profesionales, científicas y técnicas	\$4.425	\$5.497	\$6.068	\$6.725	\$6.840	1,7%
Actividades financieras y de seguros	\$3.959	\$4.227	\$4.988	\$5.355	\$5.505	2,8%
Explotación de minas y canteras	\$3.110	\$3.567	\$3.971	\$4.556	\$4.253	-6,7%
Construcción	\$2.625	\$3.269	\$3.941	\$4.264	\$4.171	-2,2%
Información y comunicación	\$3.671	\$3.885	\$3.845	\$4.032	\$3.799	-5,8%
Suministro de electricidad, gas, vapor y aire acondicionado	\$2.424	\$2.602	\$2.793	\$3.263	\$3.647	11,8%
Actividades de atención de la salud humana y de asistencia social	\$2.522	\$3.355	\$3.463	\$3.767	\$3.374	-10,4%
Actividades de servicios administrativos y de apoyo	\$1.898	\$2.174	\$2.735	\$3.125	\$3.294	5,4%
Actividades de alojamiento y servicio de comidas	\$1.352	\$1.777	\$2.220	\$2.472	\$2.515	1,8%
Actividades inmobiliarias	\$1.803	\$2.122	\$2.308	\$2.362	\$2.419	2,4%
Enseñanza	\$1.636	\$1.850	\$2.035	\$2.212	\$2.316	4,7%
Otras actividades de servicios	\$1.605	\$1.936	\$2.019	\$2.000	\$2.039	1,9%
Distribución de agua, alcantarillado, gestión de desechos y actividades de saneamiento	\$689	\$757	\$803	\$842	\$922	9,4%
Administración pública y defensa, planes de seguridad social de afiliación obligatoria	\$549	\$628	\$743	\$857	\$894	4,3%
Artes, entretenimiento y recreación	\$211	\$245	\$341	\$409	\$416	1,8%
Los demás	\$16	\$16	\$18	\$21	\$25	17,8%
Todos	\$111.304	\$134.728	\$154.681	\$161.989	\$160.826	-0,7%

Ventas Internas de los sectores económicos más relevantes

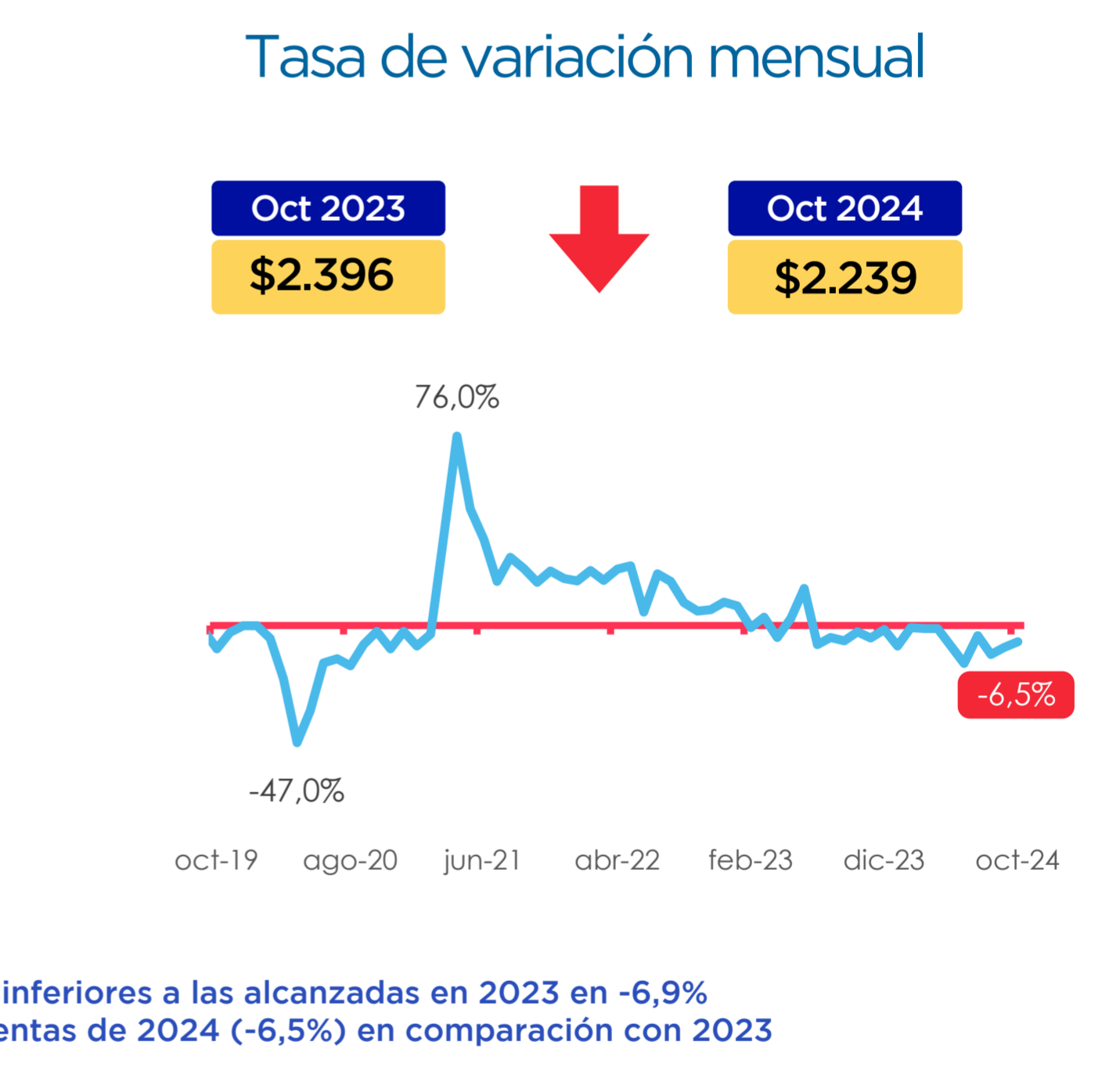
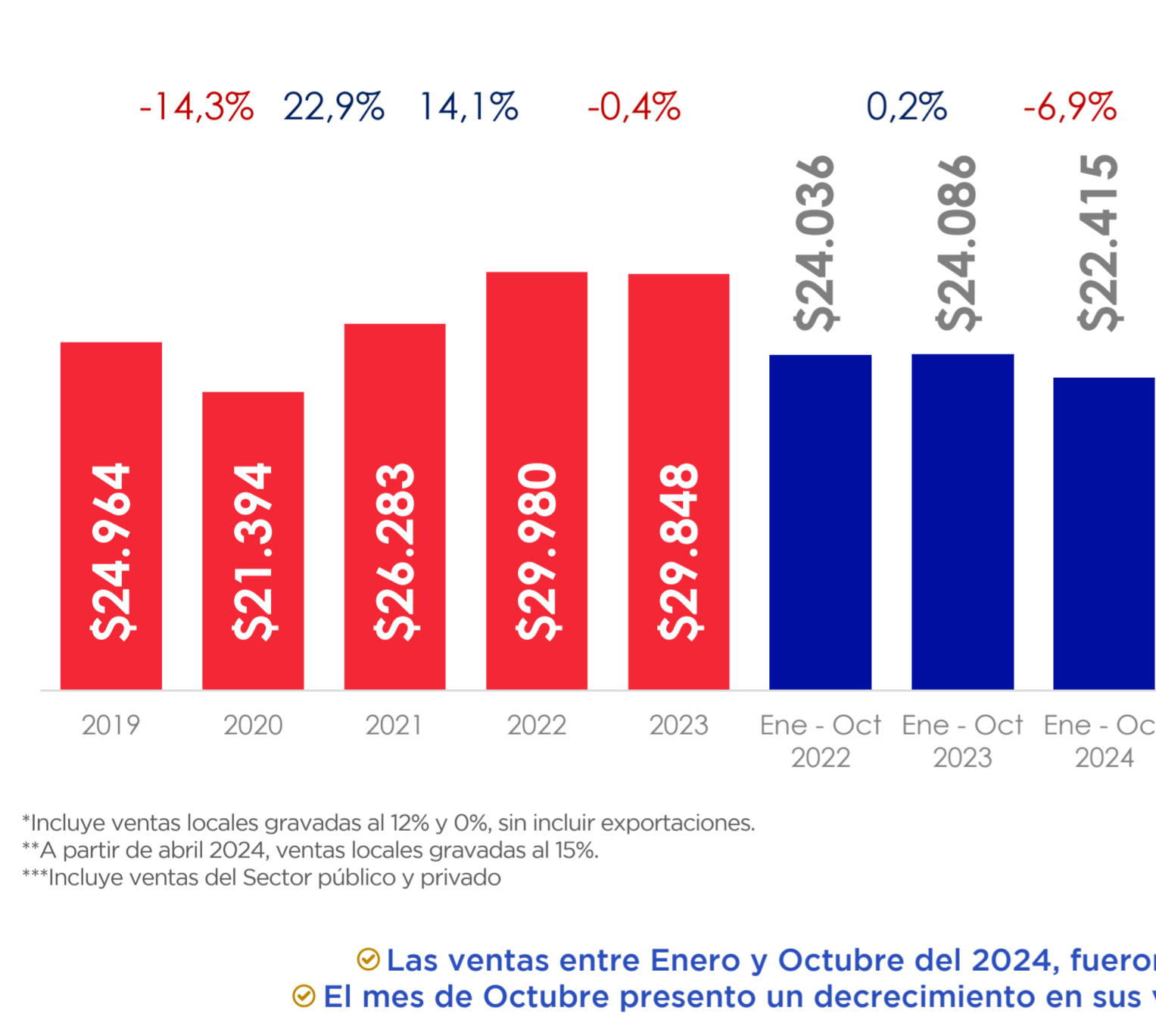
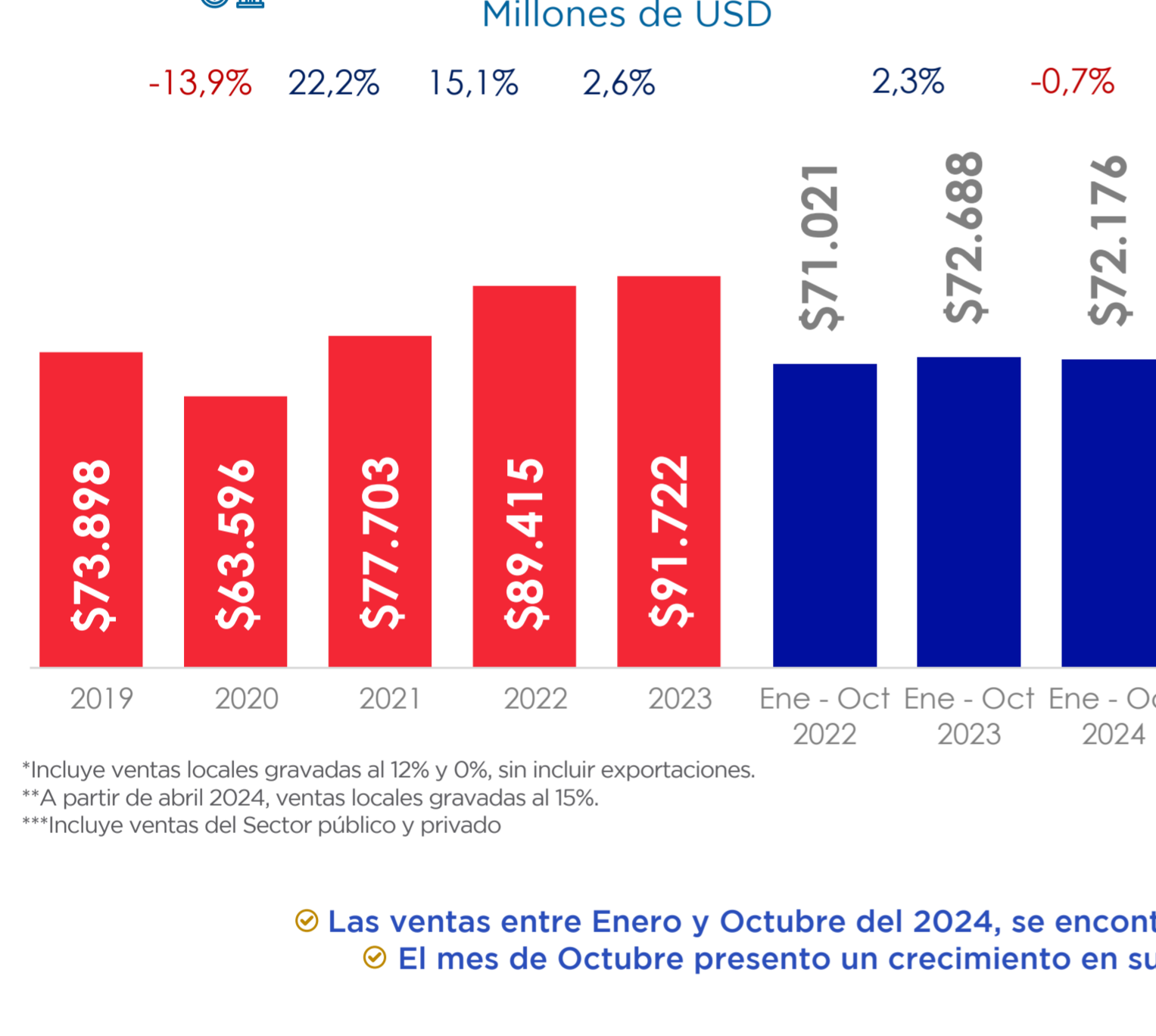

Ventas por Cantones

(Millones USD - Porcentaje)

Cantón	2020	2021	2022	2023	2024	Variación 2024 vs 2023 (%)
Quito	\$40.859	\$49.993	\$57.384	\$60.286	\$58.961	-2,2%
Guayaquil	\$30.139	\$36.053	\$41.073	\$42.712	\$41.487	-2,9%
Cuenca	\$4.854	\$6.127	\$6.876	\$6.845	\$6.663	-2,7%
Ambato	\$2.158	\$2.701	\$3.235	\$3.339	\$3.086	-7,6%
Machala	\$1.906	\$2.420	\$2.755	\$2.830	\$2.580	-8,8%
Manta	\$1.324	\$1.627	\$1.853	\$1.909	\$1.942	1,7%
Las demás	\$30.064	\$35.809	\$41.506	\$44.068	\$46.108	4,6%
Total	\$111.304	\$134.729	\$154.681	\$161.989	\$160.826	-0,7%

Tasa de variación acumulada de las ventas por provincias

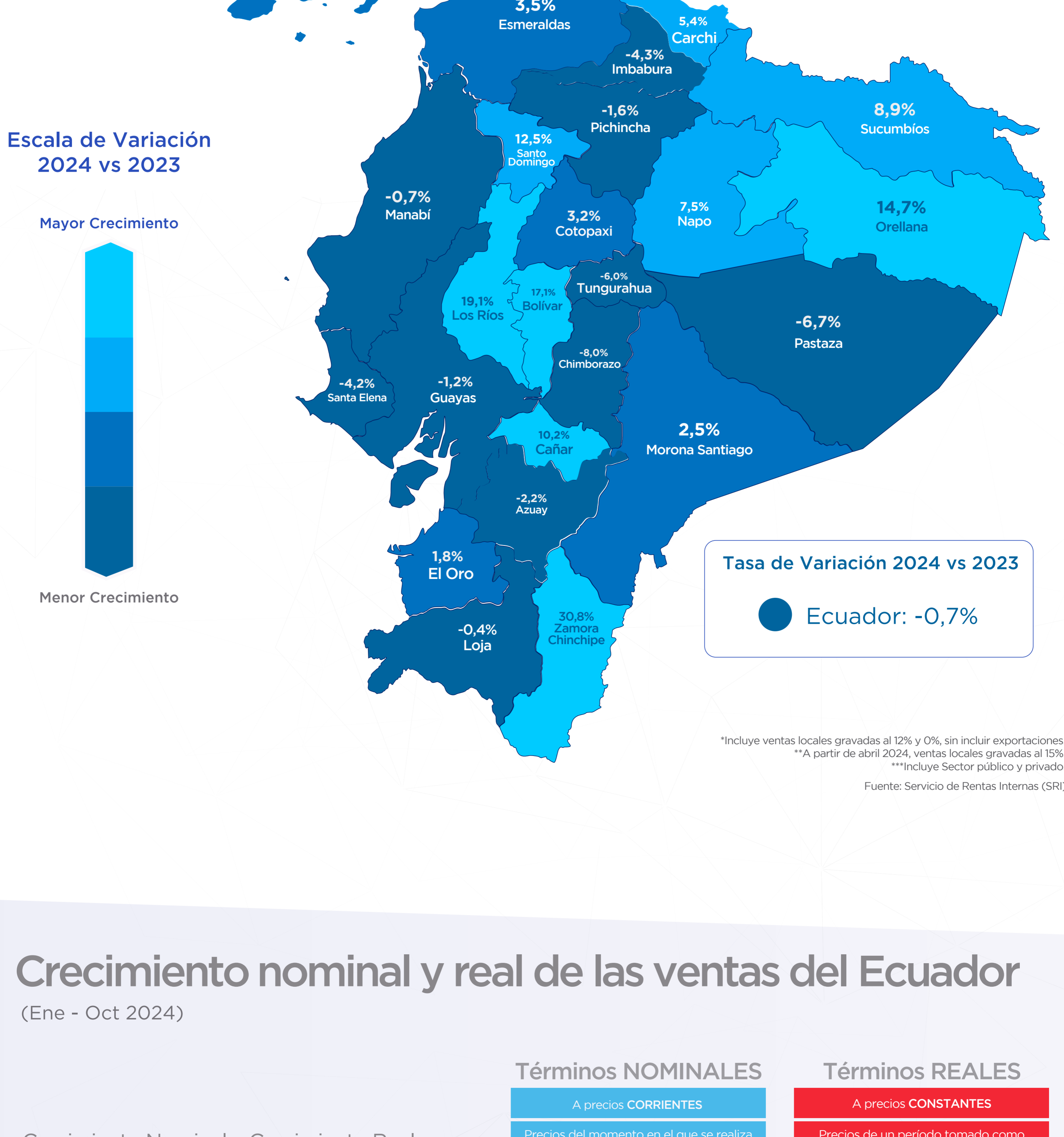

Crecimiento nominal y real de las ventas del Ecuador (Ene - Oct 2024)

Crecimiento Nominal

-0,7%

Crecimiento Real

-2,3%

Términos NOMINALES

- A precios CORRIENTES
- Precios del momento en el que se realiza la operación
- Incluye el efecto INFLACIÓN DEFLACIÓN

Términos REALES

- A precios CONSTANTES
- Precios de un periodo tomado como referencia
- Descuenta el efecto INFLACIÓN DEFLACIÓN

Puesto que este año la inflación ha incidido en la variación de los precios de productos en el país, es importante tomar en cuenta la variación de las ventas locales descontando la inflación (variación real).