

Análisis de las Ventas Locales del Ecuador

Septiembre 2024

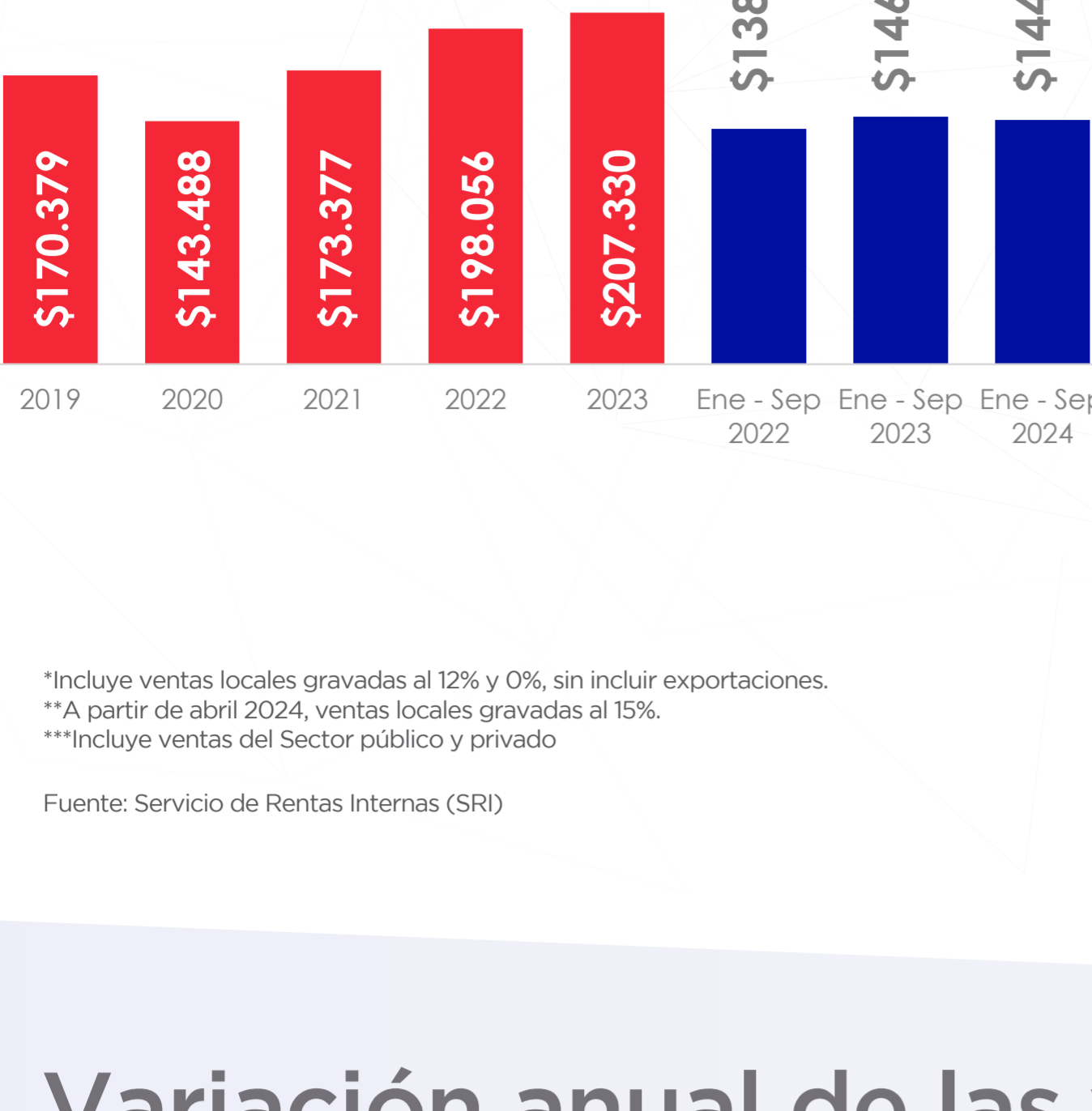

Ventas Internas Totales



Ventas Internas por Tipo de Contribuyente

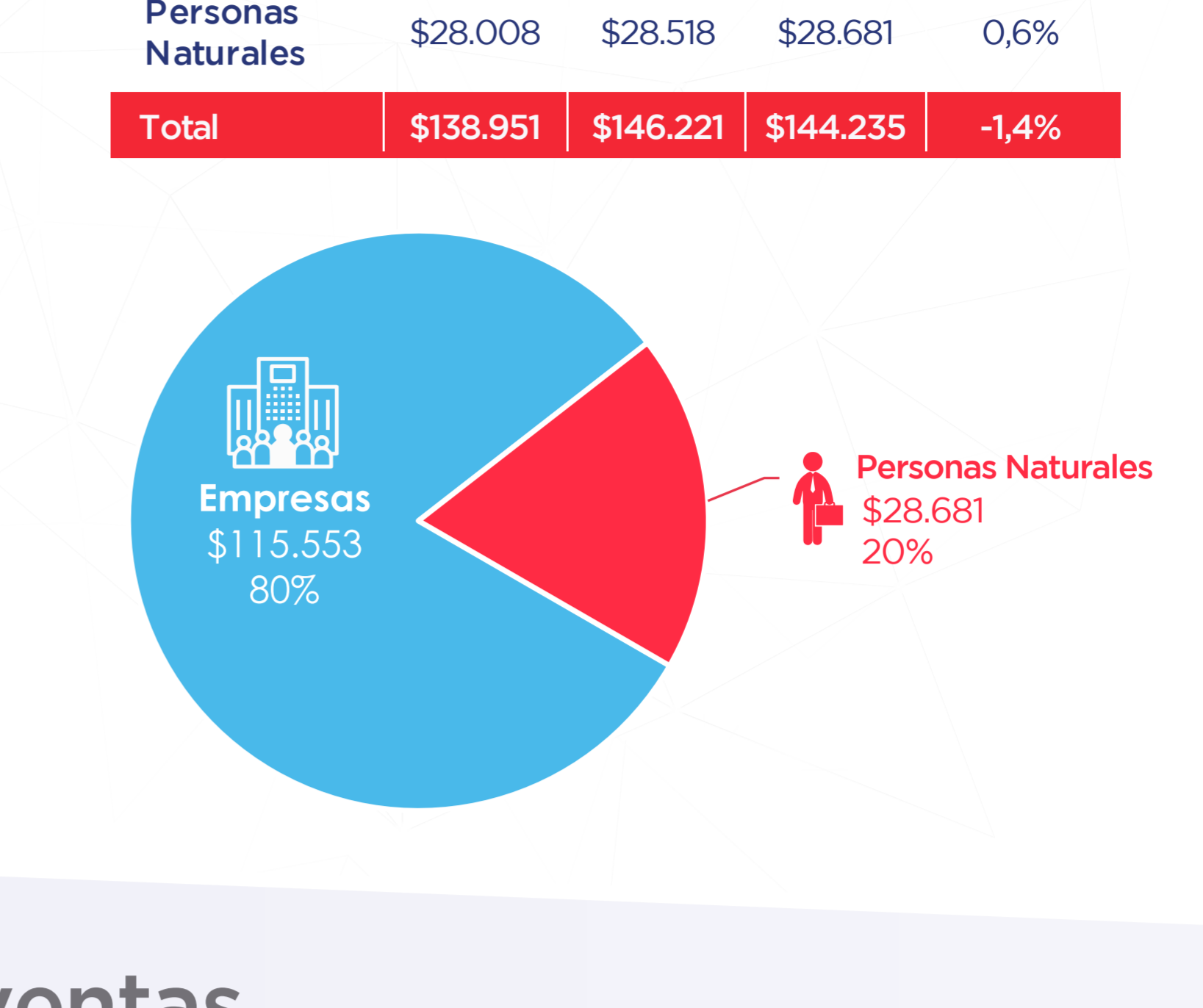

*Incluye ventas locales gravadas al 12% y 0%, sin incluir exportaciones.
**A partir de abril 2024, ventas locales gravadas al 15%.
***Incluye ventas del Sector público y privado.
Fuente: Servicio de Rentas Internas (SRI)

Variación anual de las ventas internas mensuales

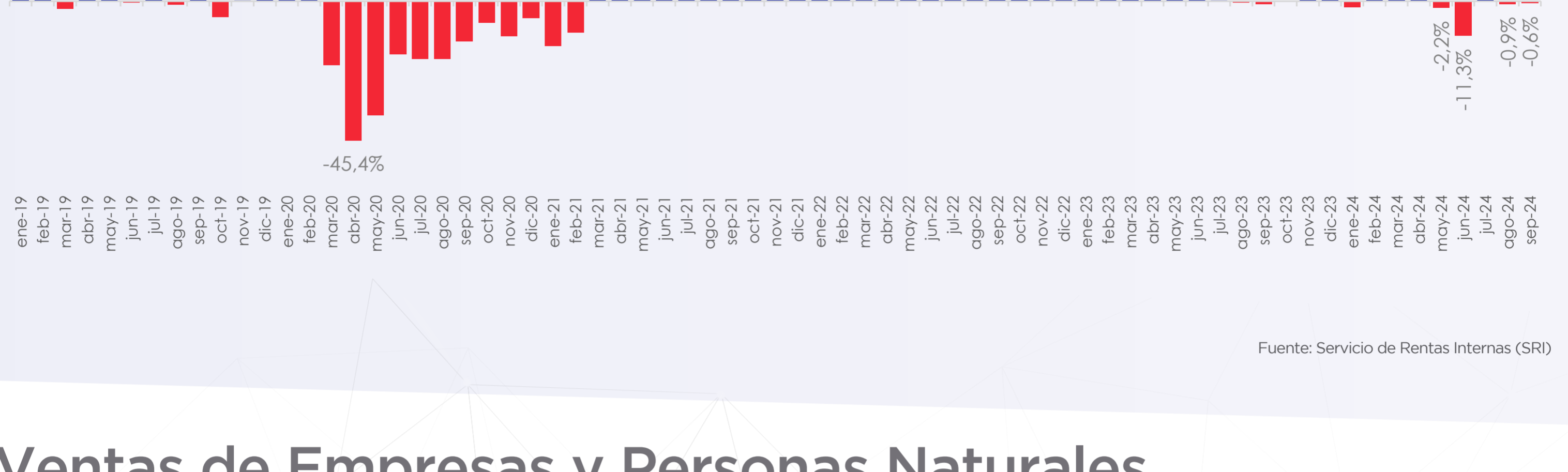

Fuente: Servicio de Rentas Internas (SRI)

Ventas de Empresas y Personas Naturales

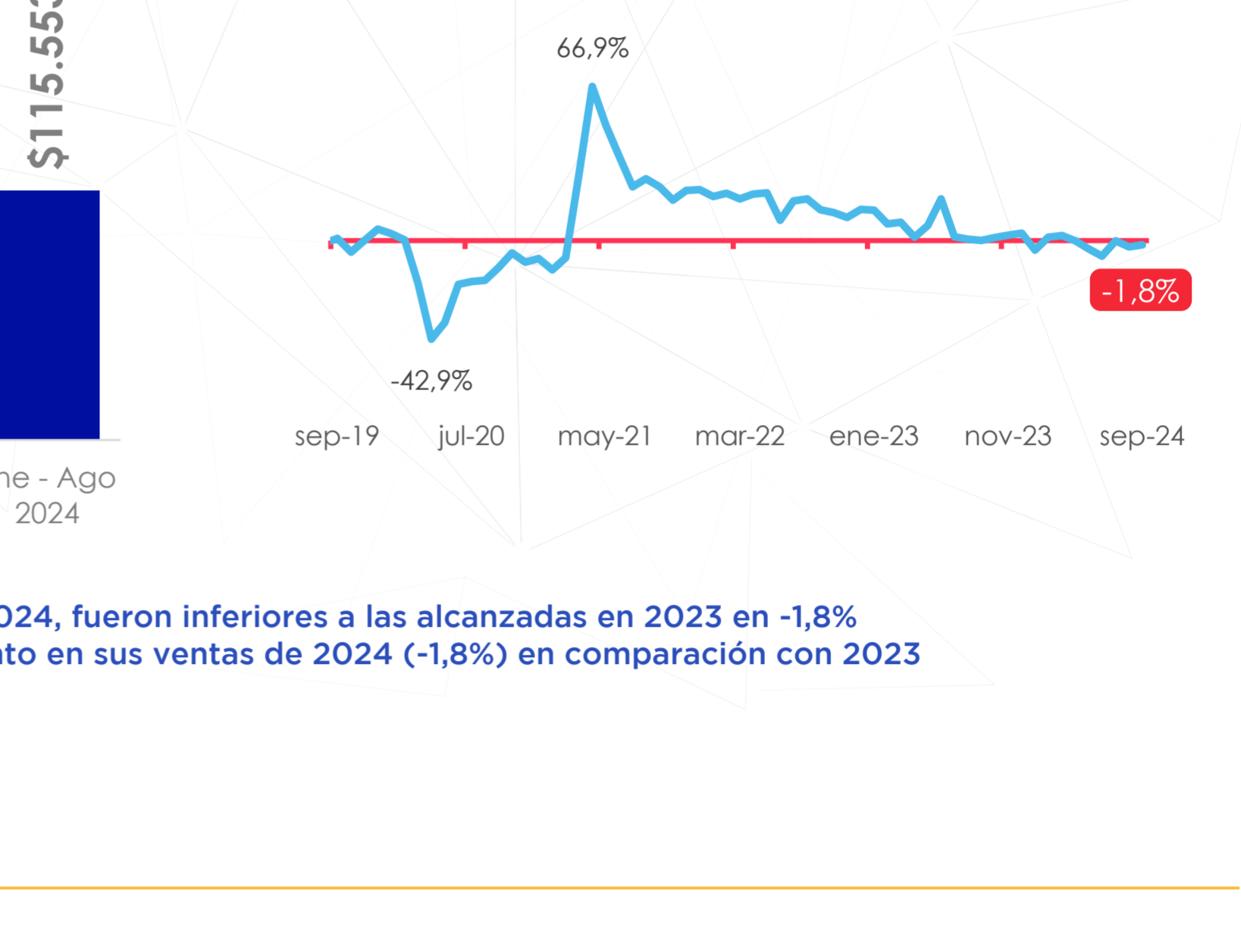
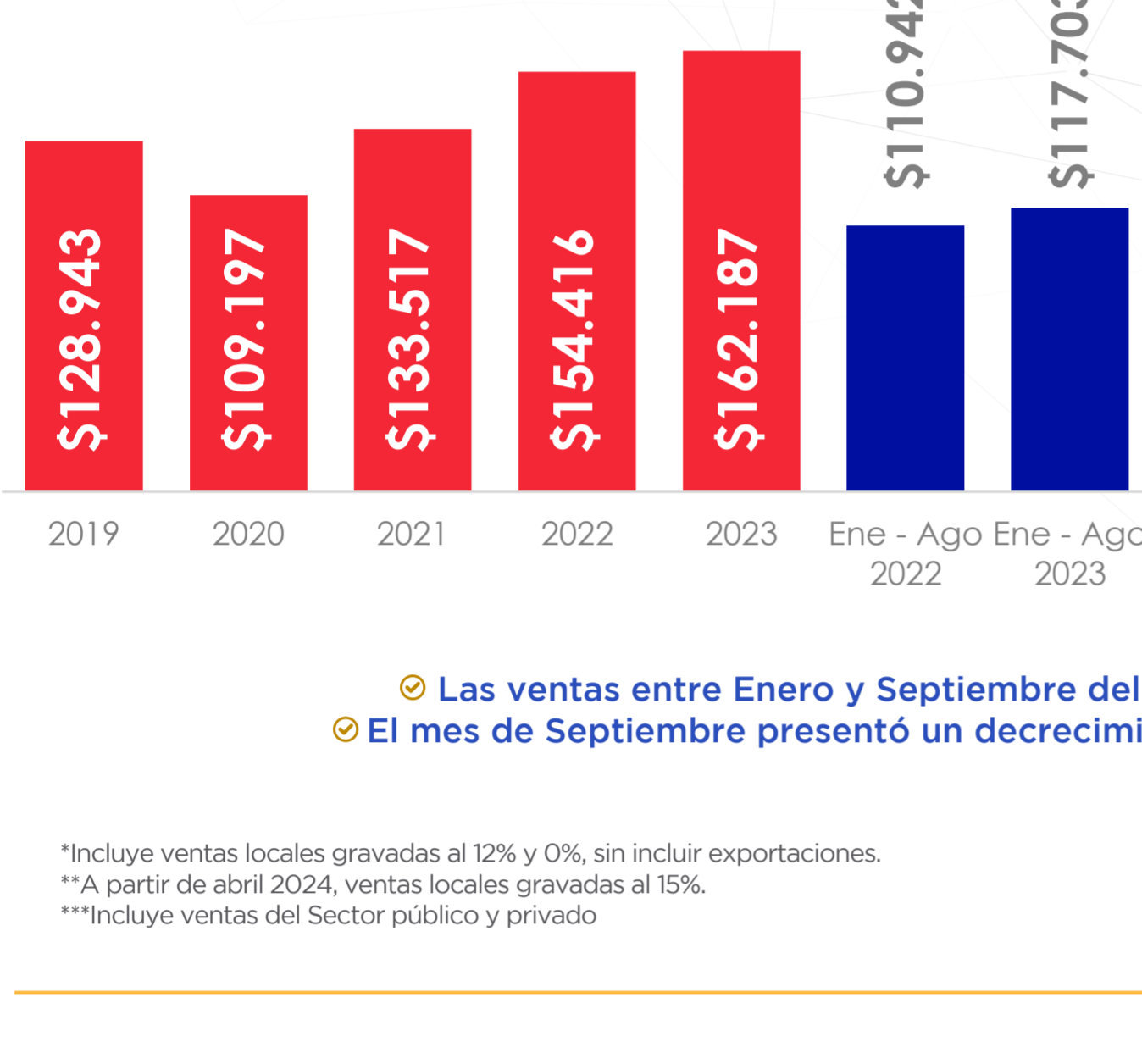

Las ventas entre Enero y Septiembre del 2024, fueron inferiores a las alcanzadas en 2023 en -1,8%
El mes de Septiembre presentó un decrecimiento en sus ventas de 2024 (-1,8%) en comparación con 2023

Las ventas entre Enero y Septiembre del 2024, fueron superiores al valor alcanzado en 2023 en 0,6%
El mes de Septiembre presentó un crecimiento en sus ventas de 2024 (6,2%) en comparación con 2023

*Incluye ventas locales gravadas al 12% y 0%, sin incluir exportaciones.
**A partir de abril 2024, ventas locales gravadas al 15%.
***Incluye ventas del Sector público y privado.

*Incluye ventas locales gravadas al 12% y 0%, sin incluir exportaciones.
**A partir de abril 2024, ventas locales gravadas al 15%.
***Incluye ventas del Sector público y privado.

Fuente: Servicio de Rentas Internas (SRI)

Evolución de las Ventas por Sectores de la Economía (Enero - Septiembre)

| Sector | 2020 | 2021 | 2022 | 2023 | 2024 | Variación 2024 vs 2023 (%) |
|--|-----------------|------------------|------------------|------------------|------------------|----------------------------|
| Comercio al por mayor y al por menor, reparación de vehículos automotores y motocicletas | \$14.827 | \$53.882 | \$62.954 | \$64.793 | \$63.842 | -1,5% |
| Industria manufacturera | \$7.326 | \$8.519 | \$9.786 | \$9.980 | \$10.759 | 7,8% |
| Transporte y almacenamiento | \$4.431 | \$5.488 | \$6.697 | \$8.071 | \$7.826 | -3,0% |
| Actividades profesionales, científicas y técnicas | \$3.910 | \$4.935 | \$5.445 | \$6.089 | \$6.100 | 0,2% |
| Actividades financieras y de seguros | \$3.554 | \$3.781 | \$4.477 | \$4.834 | \$4.928 | 1,9% |
| Explotación de minas y canteras | \$2.781 | \$3.264 | \$3.550 | \$4.085 | \$3.878 | -5,1% |
| Construcción | \$2.306 | \$2.878 | \$3.470 | \$3.837 | \$3.712 | -3,3% |
| Información y comunicación | \$3.277 | \$3.489 | \$3.456 | \$3.628 | \$3.412 | -6,0% |
| Suministro de electricidad, gas, vapor y aire acondicionado | \$2.190 | \$2.324 | \$2.512 | \$2.878 | \$3.237 | 12,5% |
| Actividades de atención de la salud humana y de asistencia social | \$2.249 | \$3.084 | \$3.150 | \$3.407 | \$3.060 | -10,2% |
| Actividades de servicios administrativos y de apoyo | \$1.696 | \$1.936 | \$2.447 | \$2.823 | \$2.954 | 4,6% |
| Actividades de alojamiento y servicio de comidas | \$1.208 | \$1.577 | \$1.996 | \$2.253 | \$2.270 | 0,8% |
| Actividades inmobiliarias | \$1.604 | \$1.895 | \$2.073 | \$2.129 | \$2.183 | 2,5% |
| Enseñanza | \$1.431 | \$1.658 | \$1.808 | \$1.967 | \$2.072 | 5,3% |
| Otras actividades de servicios | \$1.419 | \$1.732 | \$1.833 | \$1.825 | \$1.836 | 0,6% |
| Distribución de agua, alcantarillado, gestión de desechos y actividades de saneamiento | \$616 | \$680 | \$725 | \$757 | \$830 | 9,6% |
| Administración pública y defensa, planes de seguridad social de afiliación obligatoria | \$487 | \$567 | \$669 | \$786 | \$800 | 1,8% |
| Artes, entretenimiento y recreación | \$193 | \$218 | \$308 | \$378 | \$372 | -1,6% |
| Los demás | \$15 | \$15 | \$17 | \$19 | \$22 | 15,0% |
| Todos | \$98.934 | \$120.378 | \$138.951 | \$146.221 | \$144.235 | -1,4% |

*Incluye ventas locales gravadas al 12% y 0%, sin incluir exportaciones.
**A partir de abril 2024, ventas locales gravadas al 15%.
***Incluye Sector público y privado.
Fuente: Servicio de Rentas Internas (SRI)

Ventas Internas de los sectores económicos más relevantes

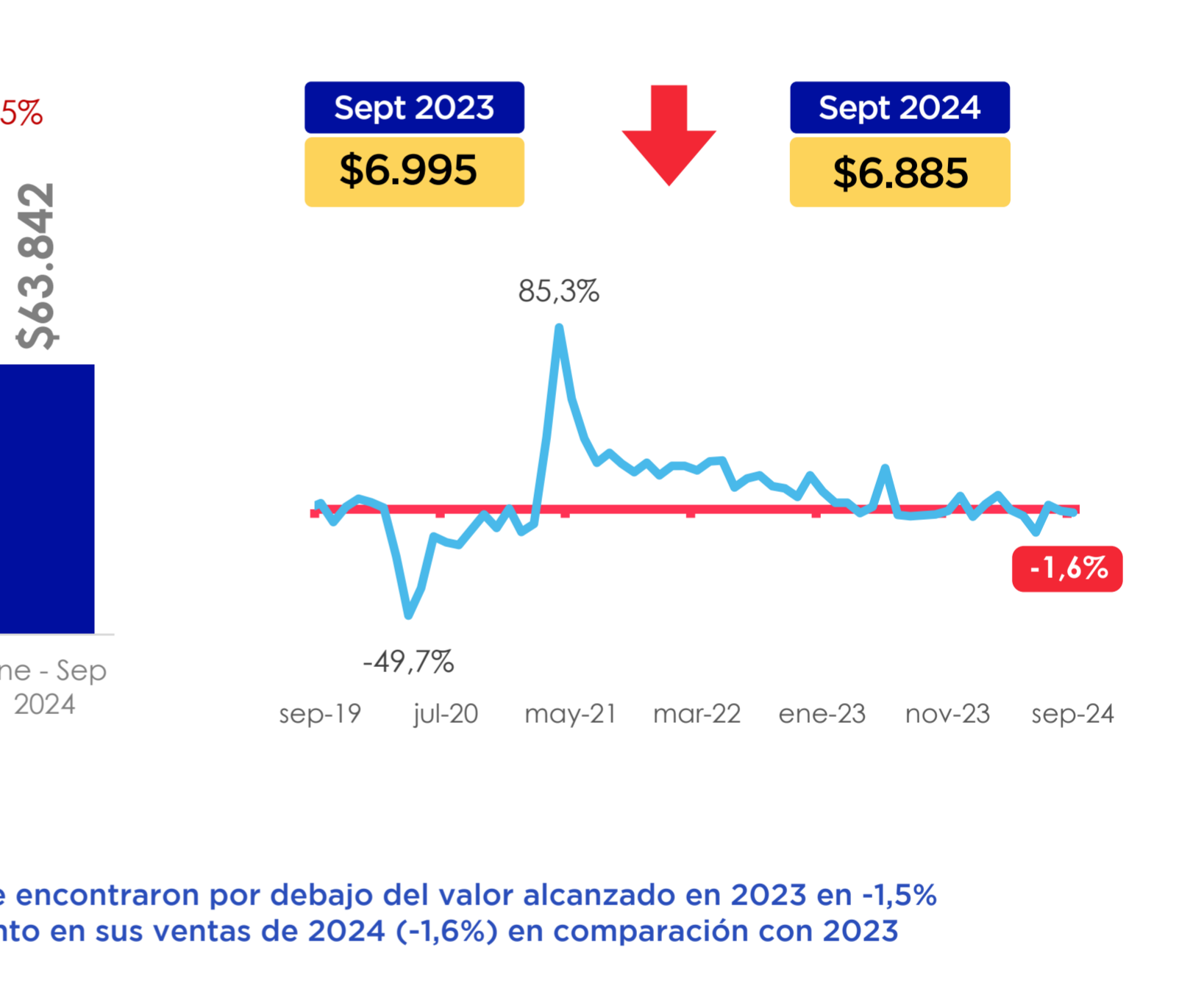
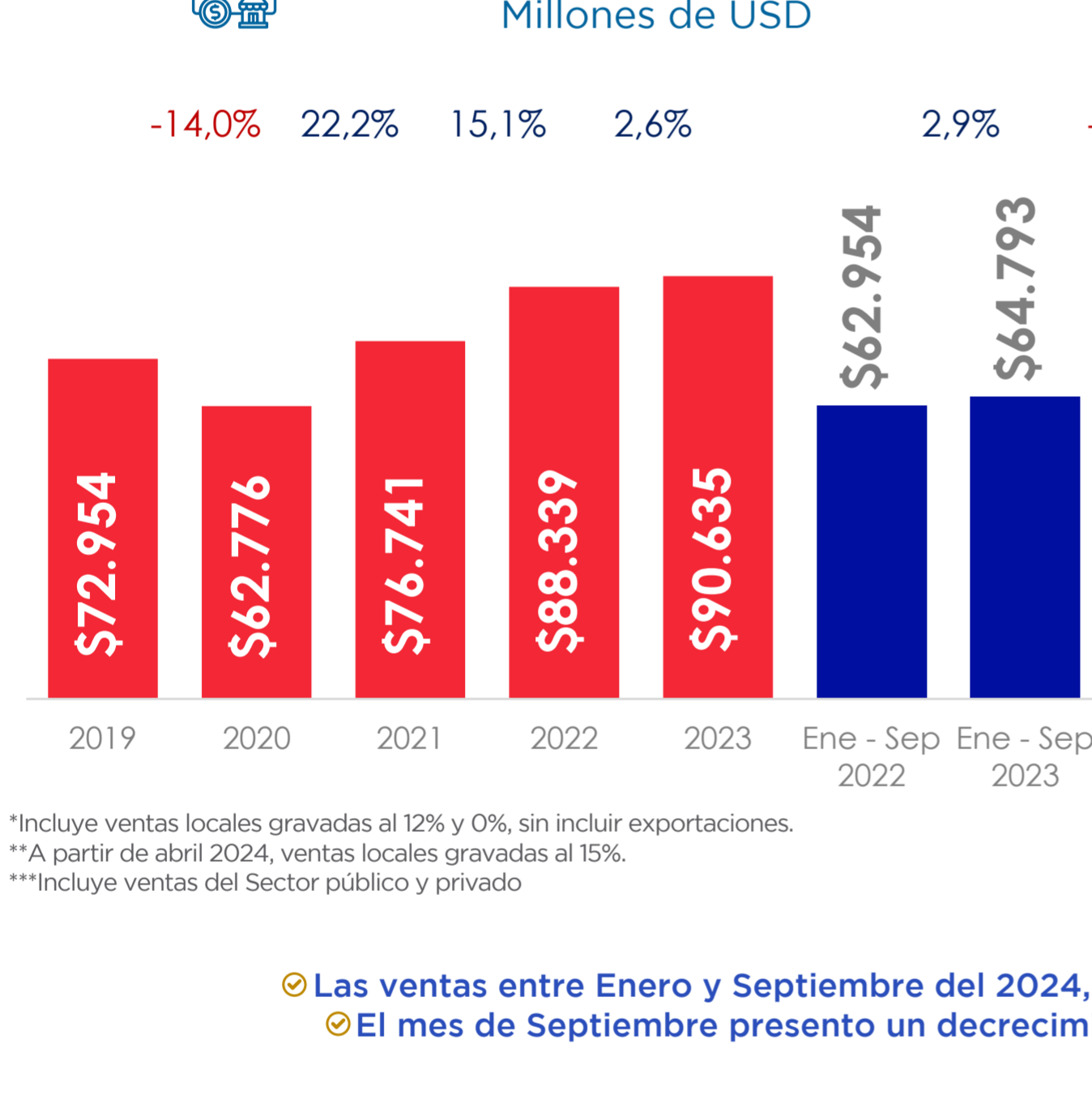

Las ventas entre Enero y Septiembre del 2024, se encontraron por debajo del valor alcanzado en 2023 en -1,5%
El mes de Septiembre presentó un decrecimiento en sus ventas de 2024 (-1,6%) en comparación con 2023

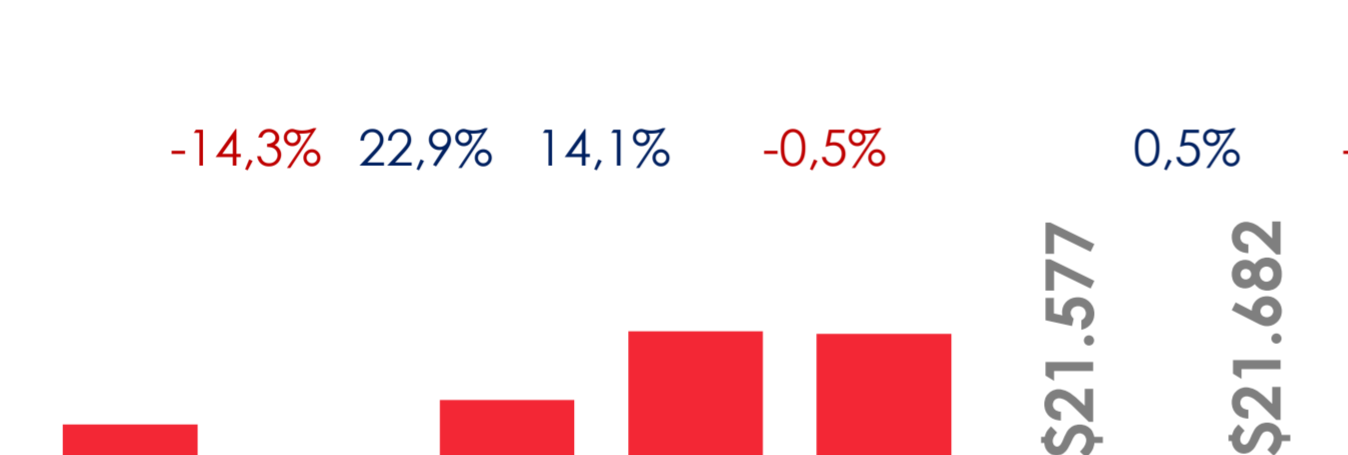

Las ventas entre Enero y Septiembre del 2024, fueron inferiores a las alcanzadas en 2023 en -7,1%
El mes de Septiembre presentó un decrecimiento en sus ventas de 2024 (-9,4%) en comparación con 2023

Las ventas entre Enero y Septiembre del 2024, fueron superiores al valor alcanzado en 2023 en 0,6%
El mes de Septiembre presentó un crecimiento en sus ventas de 2024 (6,2%) en comparación con 2023

*Incluye ventas locales gravadas al 12% y 0%, sin incluir exportaciones.
**A partir de abril 2024, ventas locales gravadas al 15%.
***Incluye ventas del Sector público y privado.

*Incluye ventas locales gravadas al 12% y 0%, sin incluir exportaciones.
**A partir de abril 2024, ventas locales gravadas al 15%.
***Incluye ventas del Sector público y privado.

Fuente: Servicio de Rentas Internas (SRI)

Ventas por Cantones

(Millones USD - Porcentaje)

Ventas Acumuladas Enero - Septiembre

| Cantón | 2020 | 2021 | 2022 | 2023 | 2024 | Variación 2024vs2023(%) |
|--------------|-----------------|------------------|------------------|------------------|------------------|-------------------------|
| Quito | \$36.279 | \$44.694 | \$51.464 | \$54.318 | \$52.953 | -2,5% |
| Guayaquil | \$26.741 | \$32.138 | \$36.904 | \$38.488 | \$37.240 | -3,2% |
| Cuenca | \$4.261 | \$5.462 | \$6.146 | \$6.163 | \$5.980 | -3,0% |
| Ambato | \$1.855 | \$2.353 | \$2.825 | \$3.010 | \$2.754 | -8,5% |
| Machala | \$1.712 | \$2.176 | \$2.486 | \$2.585 | \$2.335 | -9,7% |
| Manta | \$1.187 | \$1.464 | \$1.682 | \$1.716 | \$1.750 | 2,0% |
| Las demás | \$26.899 | \$32.091 | \$37.443 | \$39.942 | \$41.223 | 3,2% |
| Total | \$98.934 | \$120.378 | \$138.951 | \$146.221 | \$144.235 | -1,4% |

*Incluye ventas locales gravadas al 12% y 0%, sin incluir exportaciones.
**A partir de abril 2024, ventas locales gravadas al 15%.
***Incluye Sector público y privado.
Fuente: Servicio de Rentas Internas (SRI)

Tasa de variación acumulada de las ventas por provincias

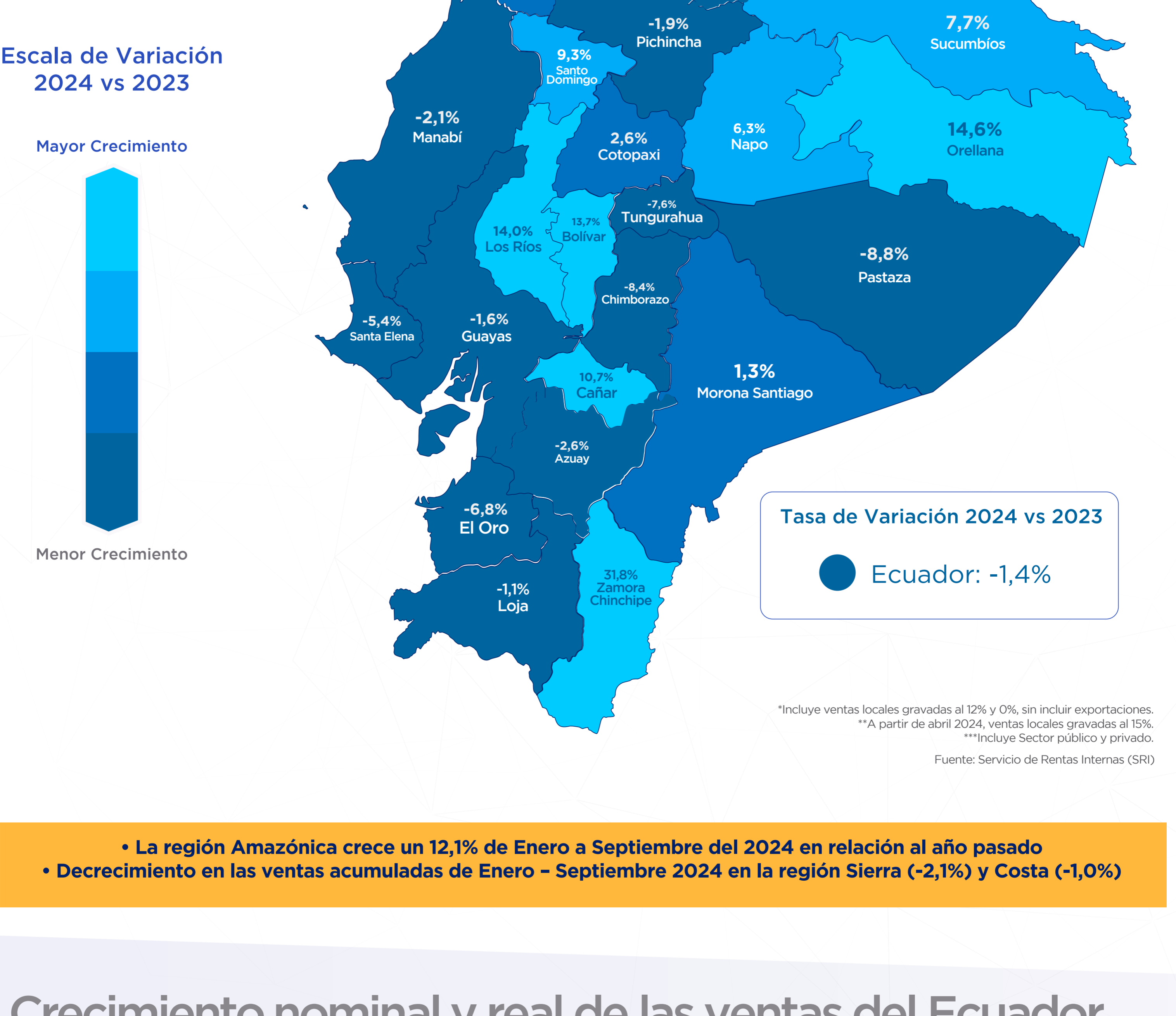

*Incluye ventas locales gravadas al 12% y 0%, sin incluir exportaciones.
**A partir de abril 2024, ventas locales gravadas al 15%.
***Incluye Sector público y privado.
Fuente: Servicio de Rentas Internas (SRI)

La región Amazónica crece un 12,1% de Enero a Septiembre del 2024 en relación al año pasado
Decrecimiento en las ventas acumuladas de Enero - Septiembre 2024 en la región Sierra (-2,1%) y Costa (-1,0%)

Crecimiento nominal y de las ventas del Ecuador

